

- LEGENDA:
- MEIO-FIO
 - ALINHAMENTO PREDIAL
 - PERFIL LONGITUDINAL DA PISTA
 - GUIA REBAIXADA EXISTENTE
 - CURVAS DE NIVEIS MESTRAS
 - CURVAS DE NIVEIS AUXILIARES
 - ÁREA A PAVIMENTAR
 - POSTE
 - REGISTRO SANEPAR
 - BOCA DE LOBO
 - POSTE A REMANEJAR

PREFEITURA MUNICIPAL DE CAPANEMA

OBRA: **PAVIMENTAÇÃO DE VIAS URBANAS**

TRECHO: **RUA PÔR DO SOL**

PROJETO: **PROJETO GEOMÉTRICO**

RESPONSABILIDADE TÉCNICA PROJETO: **POLIANA TONIELO CITTADELLA-07824870-928**

PROPRIETÁRIO: **NEIVOR KESSLER:7465 2885920**

Assinado de forma digital por NEIVOR KESSLER:7465 2885920 Data: 2025.08.08 08:48:40 -03'00'

PREFEITURA MUNICIPAL DE CAPANEMA CNPJ: 75.972.760/0001-60

Coordenação Geral de Projetos: **DUOVIAS ENGENHARIA LTDA** POLIANA TONIELO CITTADELLA Eng. Civil - CREA 162.706/D

Rua 28 de Novembro, 210, sala 01 Dois Vizinhos, Paraná - 85.660-000

e-mail: engenharia@duovias.com.br

EMIÇÃO INICIAL: **JULHO/2025**

PRANCHA: **01**

ÁREA:

ESCALA: **1:500**

218500.0000

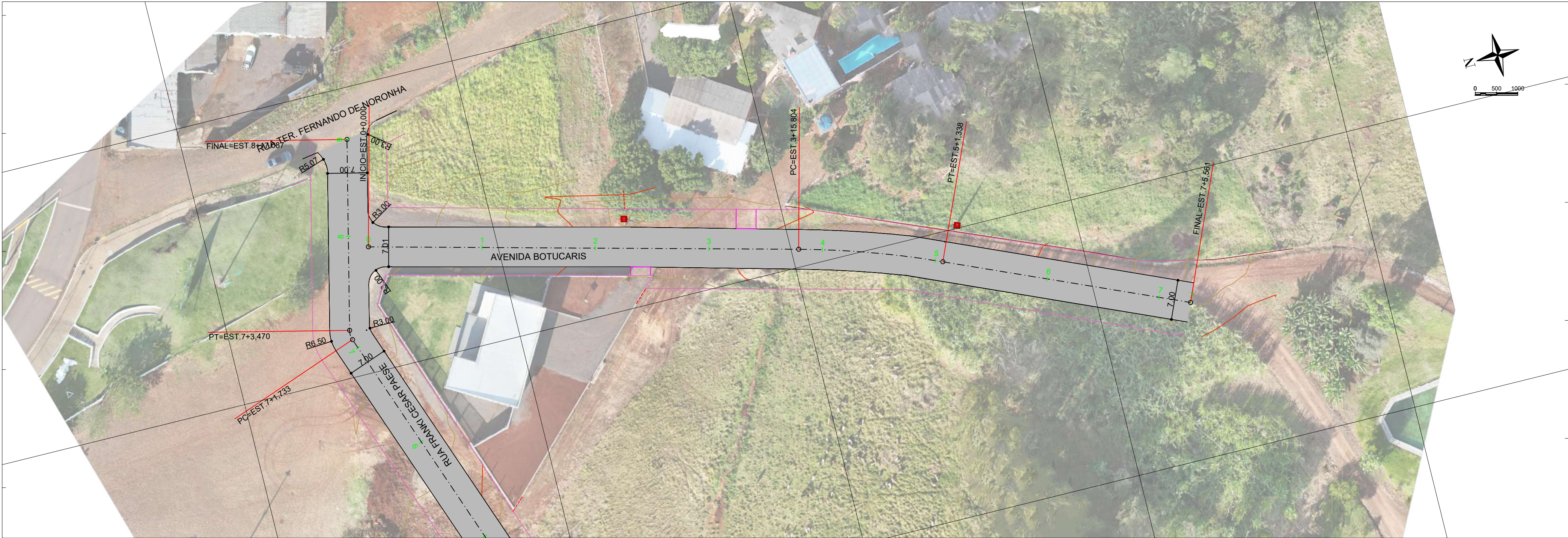

218400.0000

PERFIL LONGITUDINAL - Av Botucaris

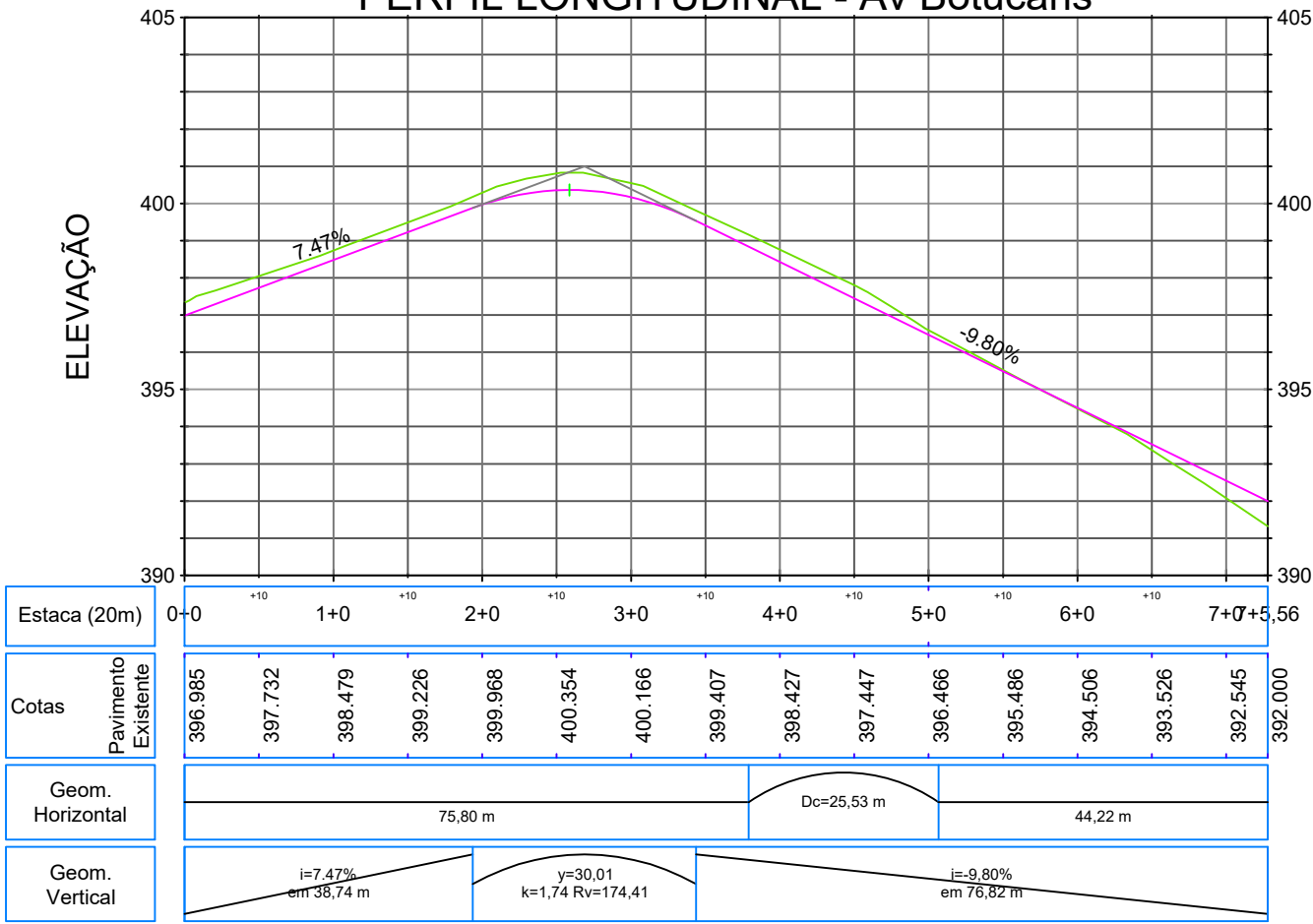

LEGENDA:

-
- MEIO-FIO
-
- ALINHAMENTO PREDIAL
-
- PERFIL LONGITUDINAL DA PISTA
-
- GUIA REBAIXADA EXISTENTE
-
- CURVAS DE NIVEIS MESTRAS
-
- CURVAS DE NIVEIS AUXILIARES
-
- ÁREA A PAVIMENTAR
-
- POSTE
-
- REGISTRO SANEPAR
-
- BOCA DE LOBO
-
- POSTE A REMANEJAR

PREFEITURA MUNICIPAL DE CAPANEMA

OBRA: **PAVIMENTAÇÃO DE VIAS URBANAS**

TRECHO: AVENIDA BOTUCARIS

PROJETO: PROJETO GEOMÉTRICO

RESPONSABILIDADE TÉCNICA PROJETO:
POLIANA TONIETO
CITADELLA-07824870-928

PROPRIETÁRIO: **NEIVOR**
KESSLER:74652885920

Assinado de forma digital por NEIVOR KESSLER:74652885920
Dados: 2025.08.13 17:22:14 -03'00'

PREFEITURA MUNICIPAL DE CAPANEMA
CNPJ: 75.972.760/0001-60

Coordenação Geral de Projetos:
DUOVIAS ENGENHARIA LTDA
POLIANA TONIETO CITADELLA
Eng. Civil - CREA 162.706/D

Rua 28 de Novembro, 210, sala 01
Dois Vizinhos, Paraná - 85.660-000

e-mail:
engenharia@duovias.com.br

EMIÇÃO INICIAL:
JULHO/2025

PRANCHA:
04

ÁREA:

ESCALA:
1:500

218500.0000



218400.0000

PERFIL LONGITUDINAL - RUA NILO ADELVINO BERTICELLI

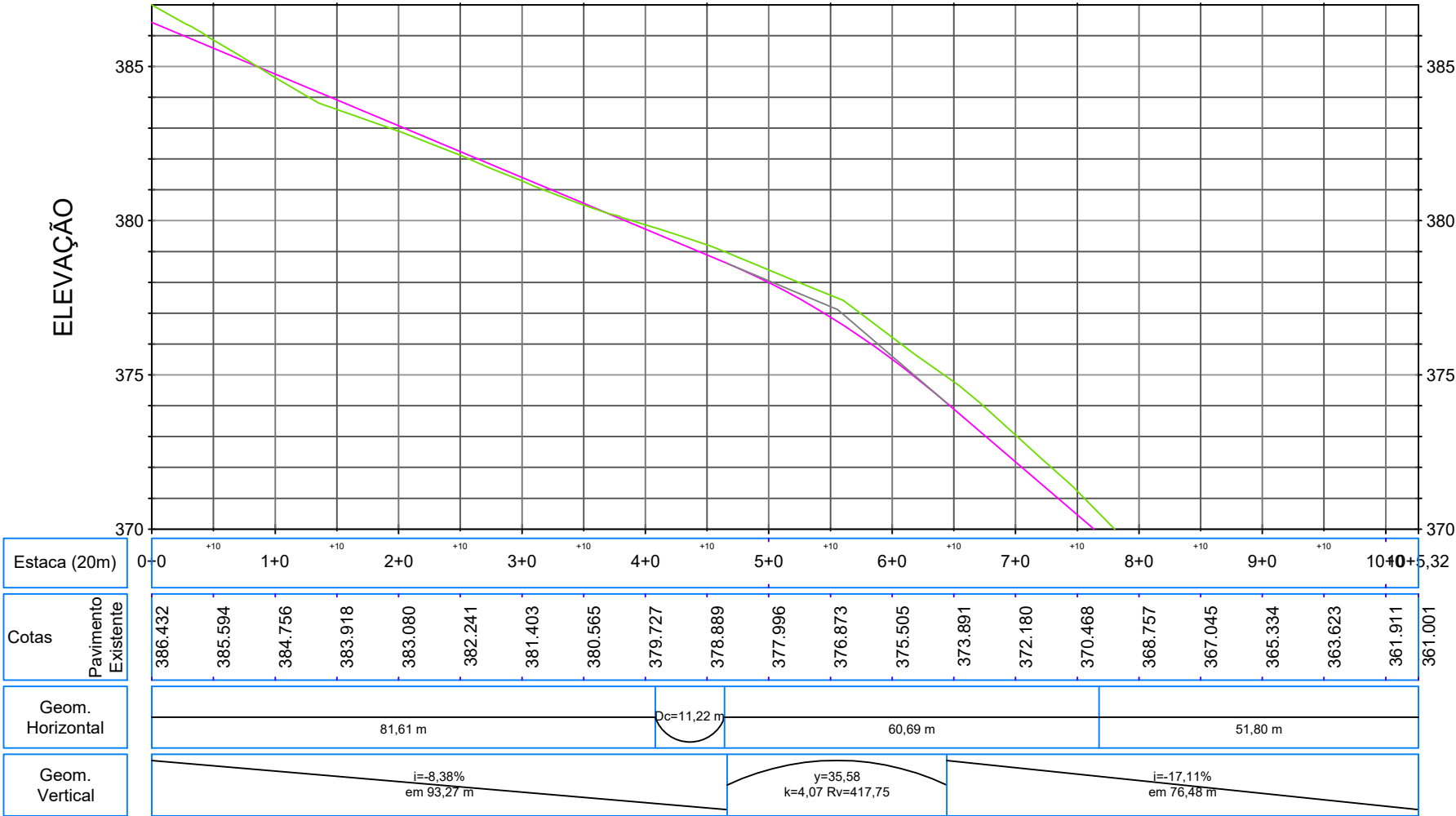

- LEGENDA:
- MEIO-FIO
 - ALINHAMENTO PREDIAL
 - PERFIL LONGITUDINAL DA PISTA
 - GUIA REBAIXADA EXISTENTE
 - CURVAS DE NIVEIS MESTRAS
 - CURVAS DE NIVEIS AUXILIARES
 - ÁREA A PAVIMENTAR
 - POSTE
 - REGISTRO SANEPAR
 - BOCA DE LOBO
 - POSTE A REMANEJAR



PREFEITURA MUNICIPAL DE CAPANEMA

OBRA: **PAVIMENTAÇÃO DE VIAS URBANAS**

TRECHO: **RUA NILO ADELVINO BERTICELLI**

PROJETO: **PROJETO GEOMÉTRICO**

RESPONSABILIDADE TÉCNICA PROJETO:

POLIANA TONIETO

CITADELLA:07824870

928

POLIANA TONIETO CITADELLA

Eng. Civil - CREA PR 162.706/D

PROPRIETÁRIO: **NEIVOR**

KESSLER:74

652885920

PREFEITURA MUNICIPAL DE CAPANEMA

CNPJ: 75.972.760/0001-60

Coordenação Geral de Projetos:

DUOVIAS ENGENHARIA LTDA

POLIANA TONIETO CITADELLA

Eng. Civil - CREA 162.706/D

Rua 28 de Novembro, 210, sala 01

Dois Vizinhos, Paraná -

85.660-000

e-mail:

engenharia@duovias.com.br

EMIÇÃO INICIAL:

JULHO/2025

ÁREA:

ESCALA:

1:500

PRANCHA:

05



PERFIL LONGITUDINAL - RUA DELMAR SEVERO

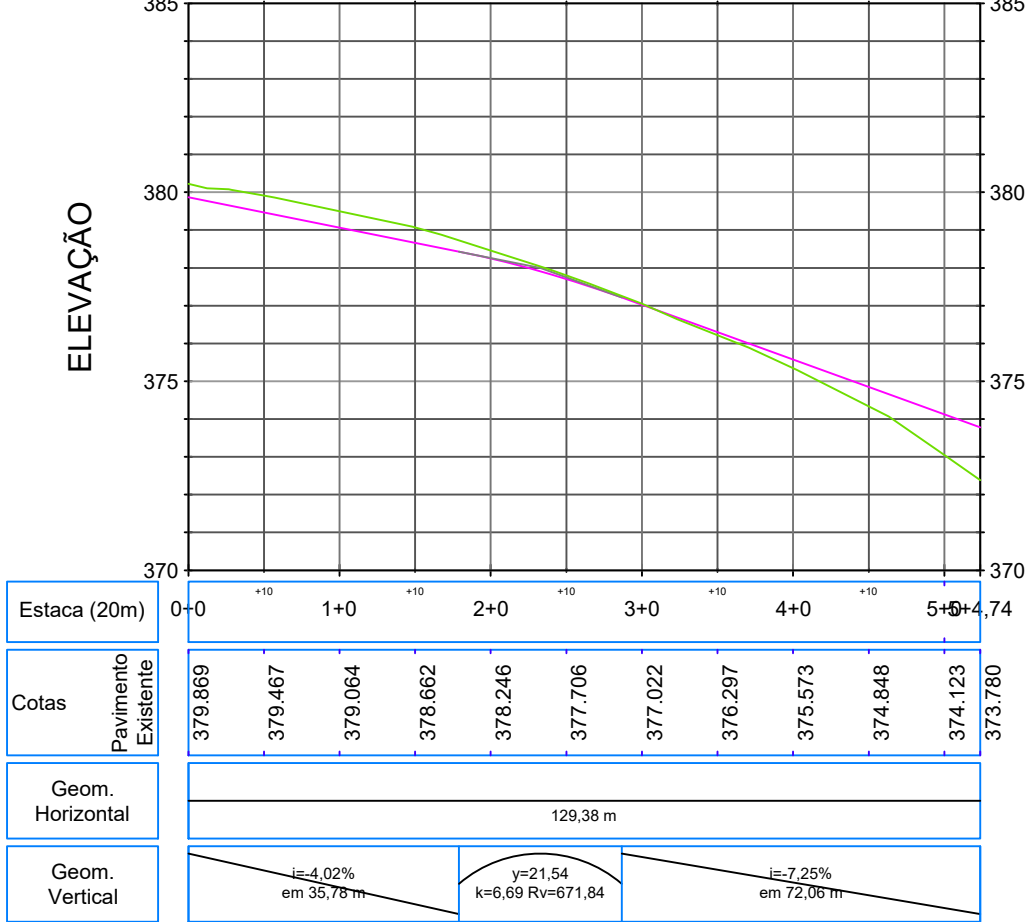

LEGENDA:

- MEIO-FIO
- ALINHAMENTO PREDIAL
- PERFIL LONGITUDINAL DA PISTA
- GUIA REBAIXADA EXISTENTE
- CURVAS DE NIVEIS MESTRAS
- CURVAS DE NIVEIS AUXILIARES
- ÁREA A PAVIMENTAR
- POSTE
- REGISTRO SANEPAR
- BOCA DE LOBO
- POSTE A REMANEJAR



PREFEITURA MUNICIPAL DE CAPANEMA

OBRA: **PAVIMENTAÇÃO DE VIAS URBANAS**

TRECHO: **RUA DELMAR SEVERO**

PROJETO: **PROJETO GEOMÉTRICO**

COORDENAÇÃO GERAL DE PROJETOS:
DUOVIAS ENGENHARIA LTDA
POLIANA TONETO CITTADELLA
Eng. Civil - CREA 162.706/D

Rua 28 de Novembro, 210, sala 01
Dois Vizinhos, Paraná -
85.660-000

e-mail:
engenharia@duovias.com.br

RESPONSABILIDADE TÉCNICA PROJETO:
POLIANA TONETO
CITTADELLA:07824870
928

PROPRIETÁRIO:
NEIVOR
KESSLER:74652
885920

Assinado de forma digital por NEIVOR KESSLER:74652885920
Dados: 2025.08.08 08:56:29 -03'00'

PREFEITURA MUNICIPAL DE CAPANEMA
CNPJ: 75.972.760/0001-60

EMISSÃO INICIAL:
JULHO/2025

PRANCHA:
06

ÁREA:

ESCALA:
1:500

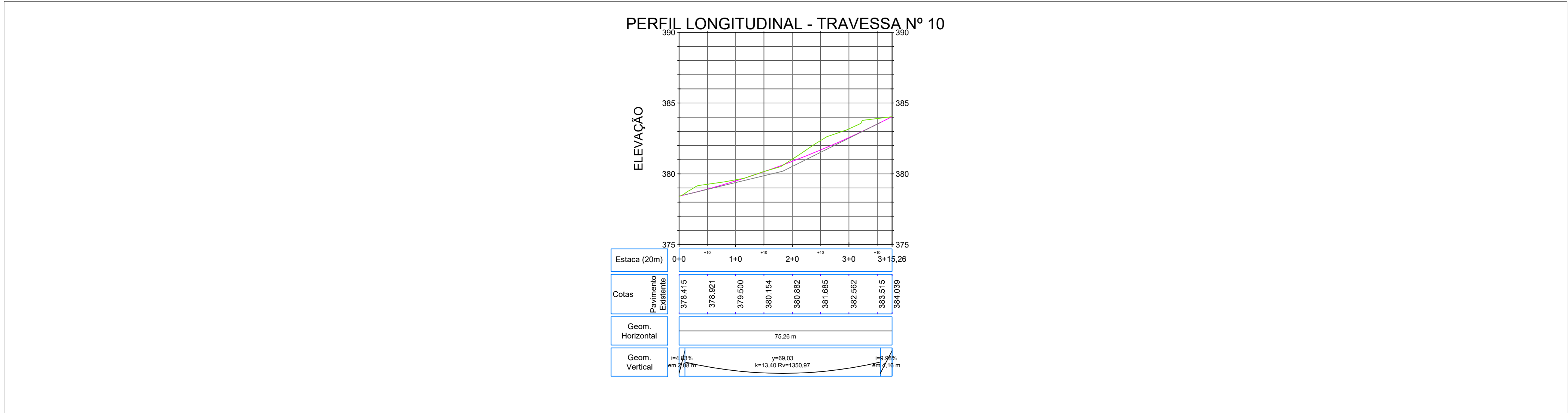

- LEGENDA:
- MEIO-FIO
 - ALINHAMENTO PREDIAL
 - PERFIL LONGITUDINAL DA PISTA
 - GUIA REBAIXADA EXISTENTE
 - CURVAS DE NIVEIS MESTRAS
 - CURVAS DE NIVEIS AUXILIARES
 - ÁREA A PAVIMENTAR
 - POSTE
 - REGISTRO SANEPAR
 - BOCA DE LOBO
 - POSTE A REMANEJAR



PREFEITURA MUNICIPAL DE CAPANEMA

OBRA: **PAVIMENTAÇÃO DE VIAS URBANAS**

TRECHO: TRAVESSA Nº 10

PROJETO: PROJETO GEOMÉTRICO

RESPONSABILIDADE TÉCNICA PROJETO: **POLIANA TONIETO CITTADELLA:07824870-928**

POLIANA TONIETO CITTADELLA
Eng. Civil - CREA PR 162.706/D

PROPRIETÁRIO: **NEVOR KESSLER/7465288-5920**

PREFEITURA MUNICIPAL DE CAPANEMA
CNPJ: 75.972.760/0001-60

Coordenação Geral de Projetos: **DUOVIAS ENGENHARIA LTDA**
POLIANA TONIETO CITTADELLA
Eng. Civil - CREA 162.706/D

Rua 28 de Novembro, 210, sala 01
Dois Vizinhos, Paraná - 85.660-000

e-mail: engenharia@duovias.com.br

EMISSION INICIAL: **JULHO/2025**

ÁREA:

ESCALA: 1:500

PRANCHA: **07**

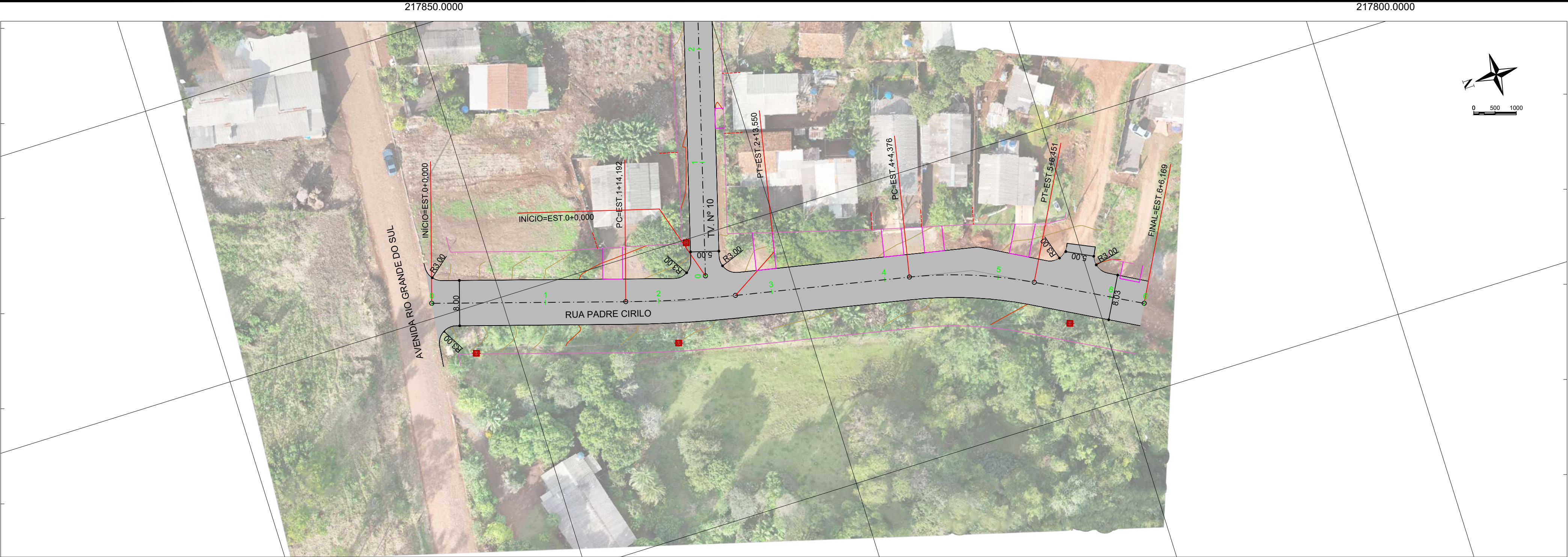

217750.0000

PERFIL LONGITUDINAL - RUA PADRE CIRILO (SUL)

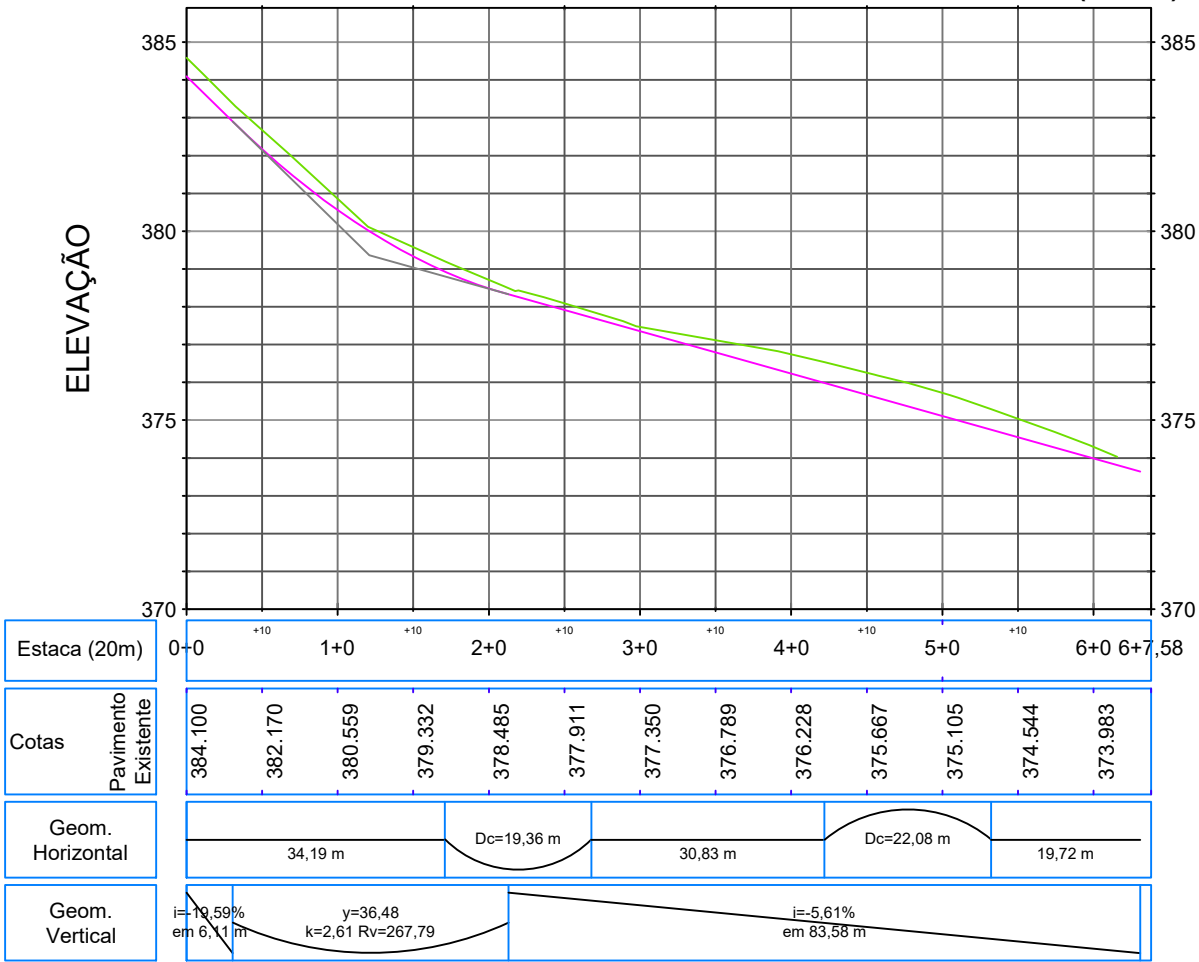

- LEGENDA:
- MEIO-FIO
 - ALINHAMENTO PREDIAL
 - PERFIL LONGITUDINAL DA PISTA
 - GUIA REBAIXADA EXISTENTE
 - CURVAS DE NIVEIS MESTRAS
 - CURVAS DE NIVEIS AUXILIARES
 - ÁREA A PAVIMENTAR
 - POSTE
 - REGISTRO SANEPAR
 - BOCA DE LOBO
 - POSTE A REMANEJAR



PREFEITURA MUNICIPAL DE CAPANEMA
OBRA: **PAVIMENTAÇÃO DE VIAS URBANAS**
TRECHO: **RUA PADRE CIRILO**
PROJETO: **PROJETO GEOMÉTRICO**

RESPONSABILIDADE TÉCNICA PROJETO:
POLIANA TONIETO
CITADELLA-07824870
928
POLIANA TONIETO CITADELLA
Eng. Civil - CREA PR 162.706/D

PROPRIETÁRIO:
PREFEITURA MUNICIPAL DE CAPANEMA
CNPJ: 75.972.760/0001-60

Coordenação Geral de Projetos:
DUOVIAS ENGENHARIA LTDA
POLIANA TONIETO CITADELLA
Eng. Civil - CREA 162.706/D
Rua 28 de Novembro, 210, sala 01
Dois Vizinhos, Paraná -
85.660-000
e-mail:
engenharia@duovias.com.br

EMIÇÃO INICIAL:
JULHO/2025
ÁREA:
ESCALA:
1:500

PRANCHA:
08



PERFIL LONGITUDINAL - Rua Edemir Zandomênico

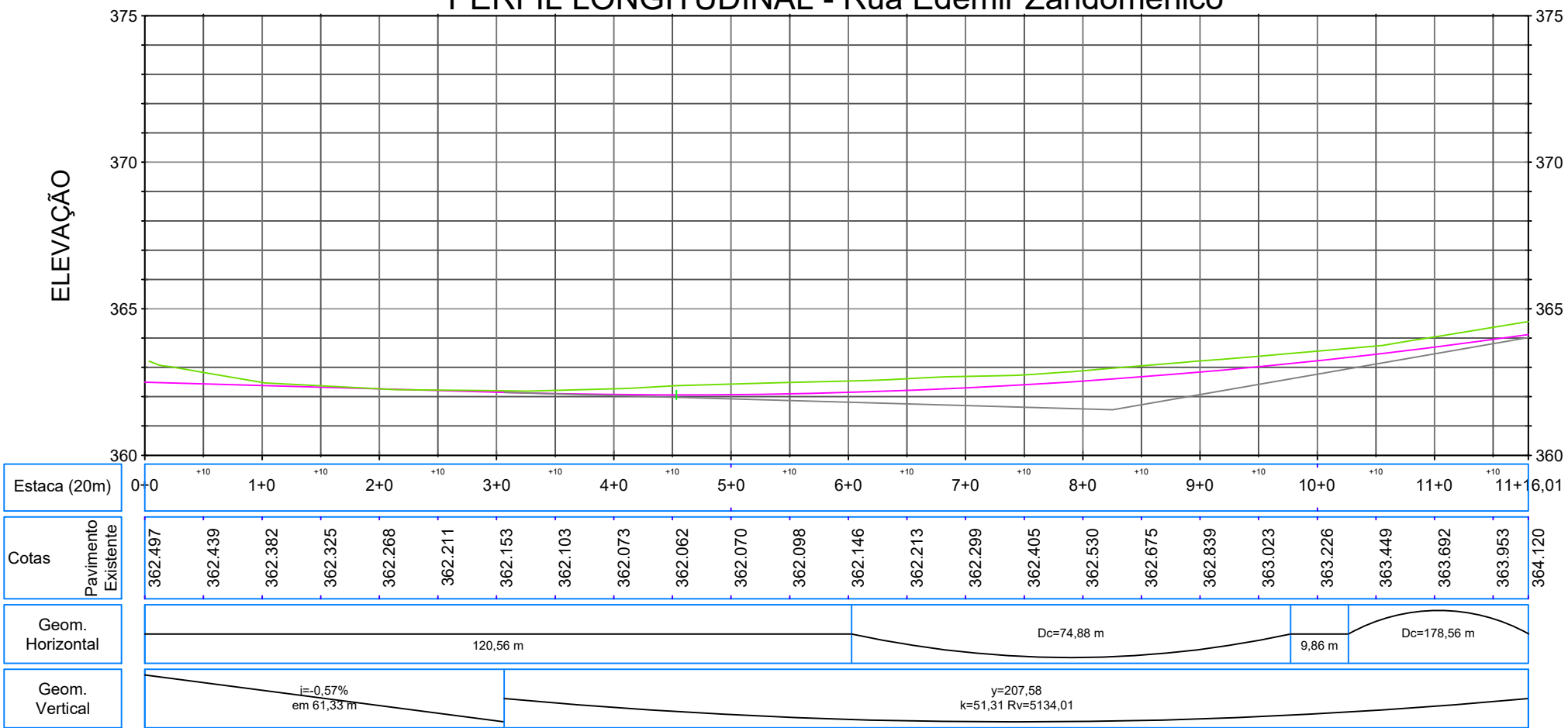

LEGENDA:

- MEIO-FIO
- ALINHAMENTO PREDIAL
- PERFIL LONGITUDINAL DA PISTA
- GUIA REBAIXADA EXISTENTE
- CURVAS DE NIVEIS MESTRAS
- CURVAS DE NIVEIS AUXILIARES
- ÁREA A PAVIMENTAR
- POSTE
- REGISTRO SANEPAR
- BOCA DE LOBO
- POSTE A REMANEJAR



PREFEITURA MUNICIPAL DE CAPANEMA

OBRA: **PAVIMENTAÇÃO DE VIAS URBANAS**

TRECHO: **RUA EDEMIR ZANDOMÊNICO**

PROJETO: **PROJETO GEOMÉTRICO**

RESPONSABILIDADE TÉCNICA PROJETO: **POLIANA TONIETO CITTADELLA-07824870-928**

POLIANA TONIETO CITTADELLA
Eng. Civil - CREA PR 162.706/D

PROPRIETÁRIO: **NEIVOR**

KESSLER:7465
2885920

PREFEITURA MUNICIPAL DE CAPANEMA
CNPJ: 75.972.760/0001-60

Assinado de forma digital por NEIVOR
KESSLER:74652885920
Dados: 2025.08.08 09:01:01-03'00'

Coordenação Geral de Projetos: **DUOVIAS ENGENHARIA LTDA**
POLIANA TONIETO CITTADELLA
Eng. Civil - CREA 162.706/D

Rua 28 de Novembro, 210, sala 01
Dois Vizinhos, Paraná - 85.660-000

e-mail: engenharia@duovias.com.br

EMIÇÃO INICIAL: **JULHO/2025**

PRANCHA: **09**

ÁREA:

ESCALA: **1:500**

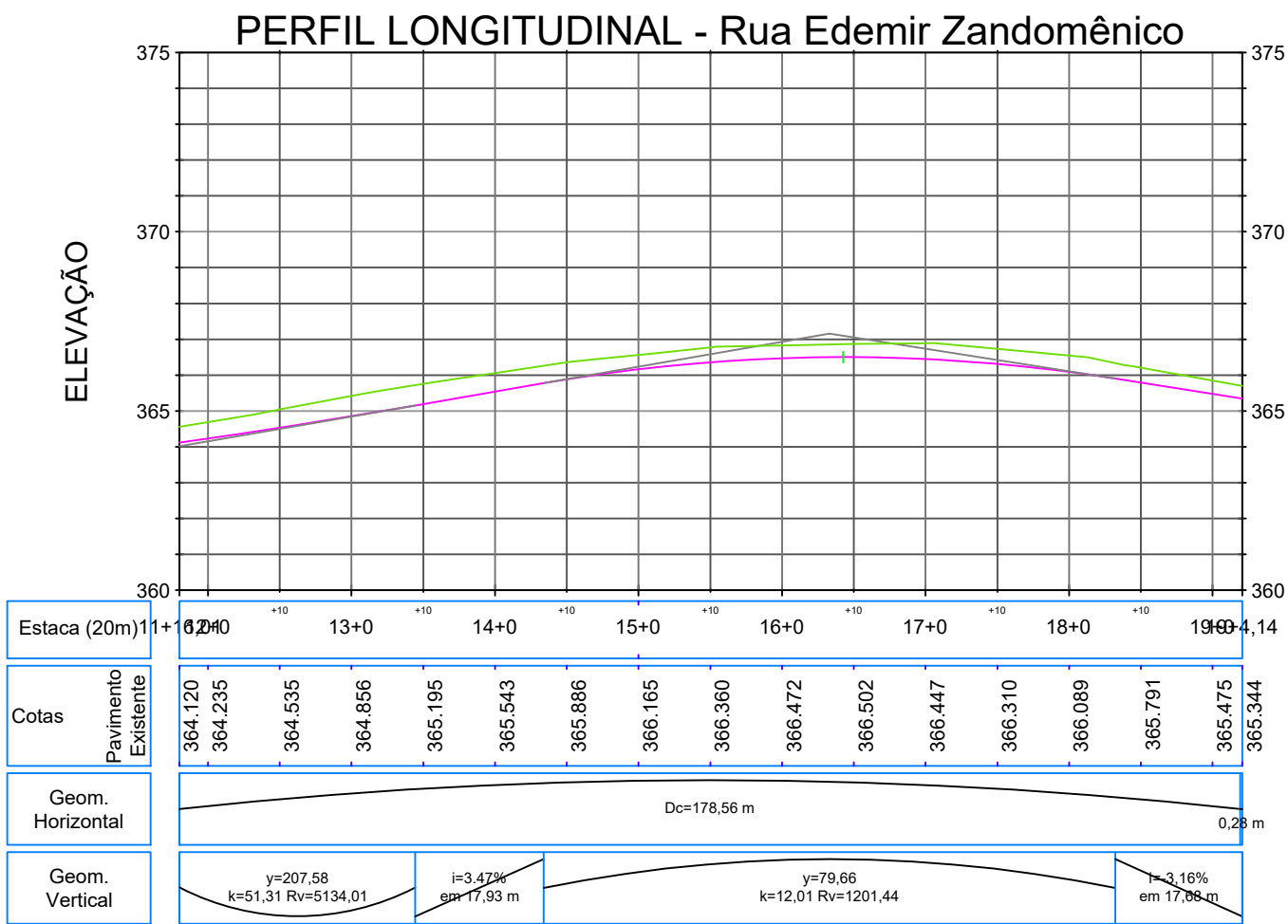

- LEGENDA:
- MEIO-FIO
 - ALINHAMENTO PREDIAL
 - PERFIL LONGITUDINAL DA PISTA
 - GUIA REBAIXADA EXISTENTE
 - CURVAS DE NIVEIS MESTRAS
 - CURVAS DE NIVEIS AUXILIARES
 - ÁREA A PAVIMENTAR
 - POSTE
 - REGISTRO SANEPAR
 - BOCA DE LOBO
 - POSTE A REMANEJAR

PREFEITURA MUNICIPAL DE CAPANEMA

OBRA: **PAVIMENTAÇÃO DE VIAS URBANAS**

TRECHO: RUA EDEMIR ZANDOMÊNICO

PROJETO: PROJETO GEOMÉTRICO

RESPONSABILIDADE TÉCNICA PROJETO: POLIANA TONIETO CITTADELLA:07824870-928

PROPRIETÁRIO: NEIVOR KESSLER:74652885920

COORDENAÇÃO GERAL DE PROJETOS: DUOVIAS ENGENHARIA LTDA POLIANA TONIETO CITTADELLA Eng. Civil - CREA 162.706/D

Rua 28 de Novembro, 210, sala 01 Dois Vizinhos, Paraná - 85.660-000

e-mail: engenhar@duovias.com.br

EMISSÃO INICIAL: JULHO/2025

PRANCHA: 10

ESCALA: 1:500

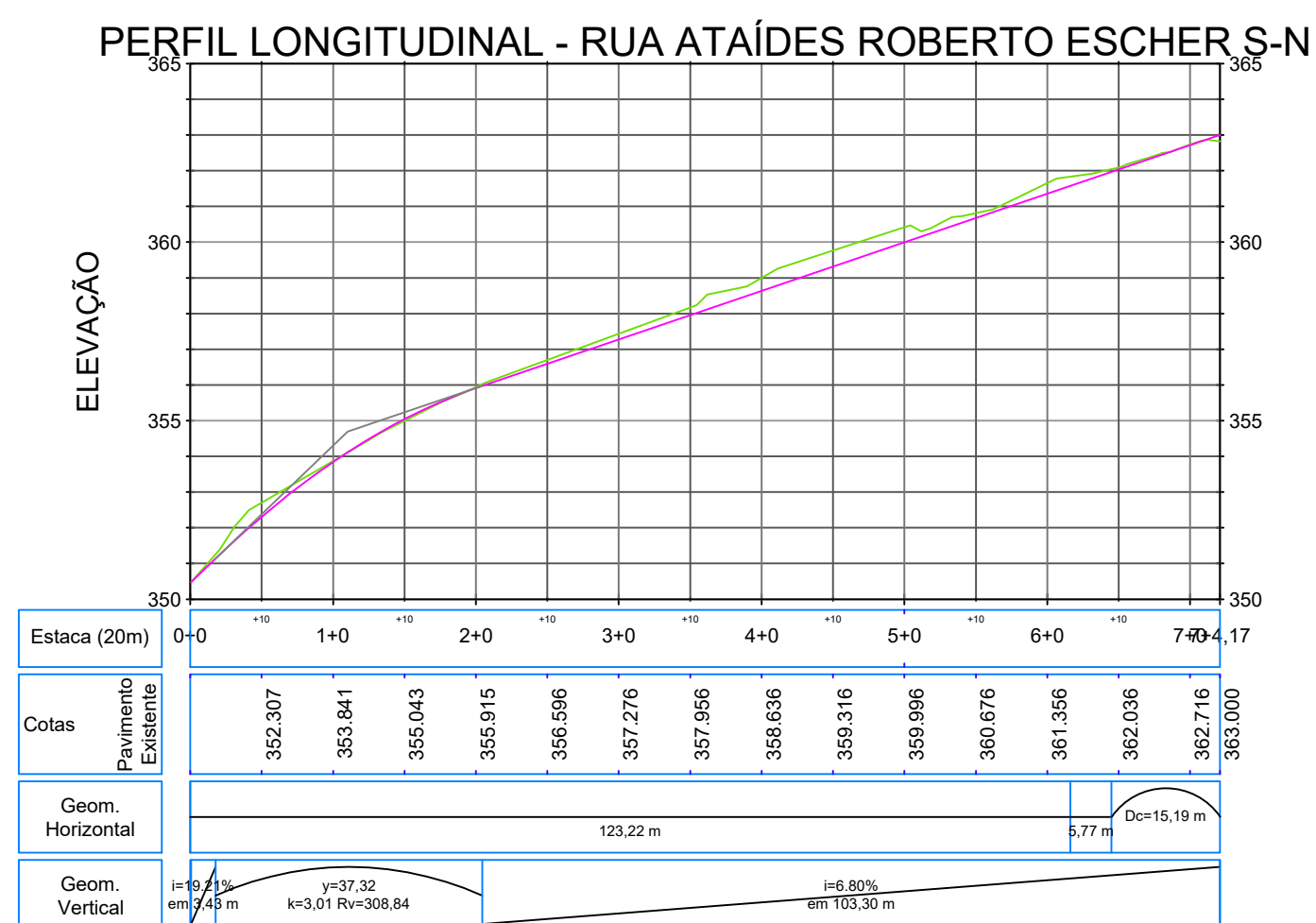
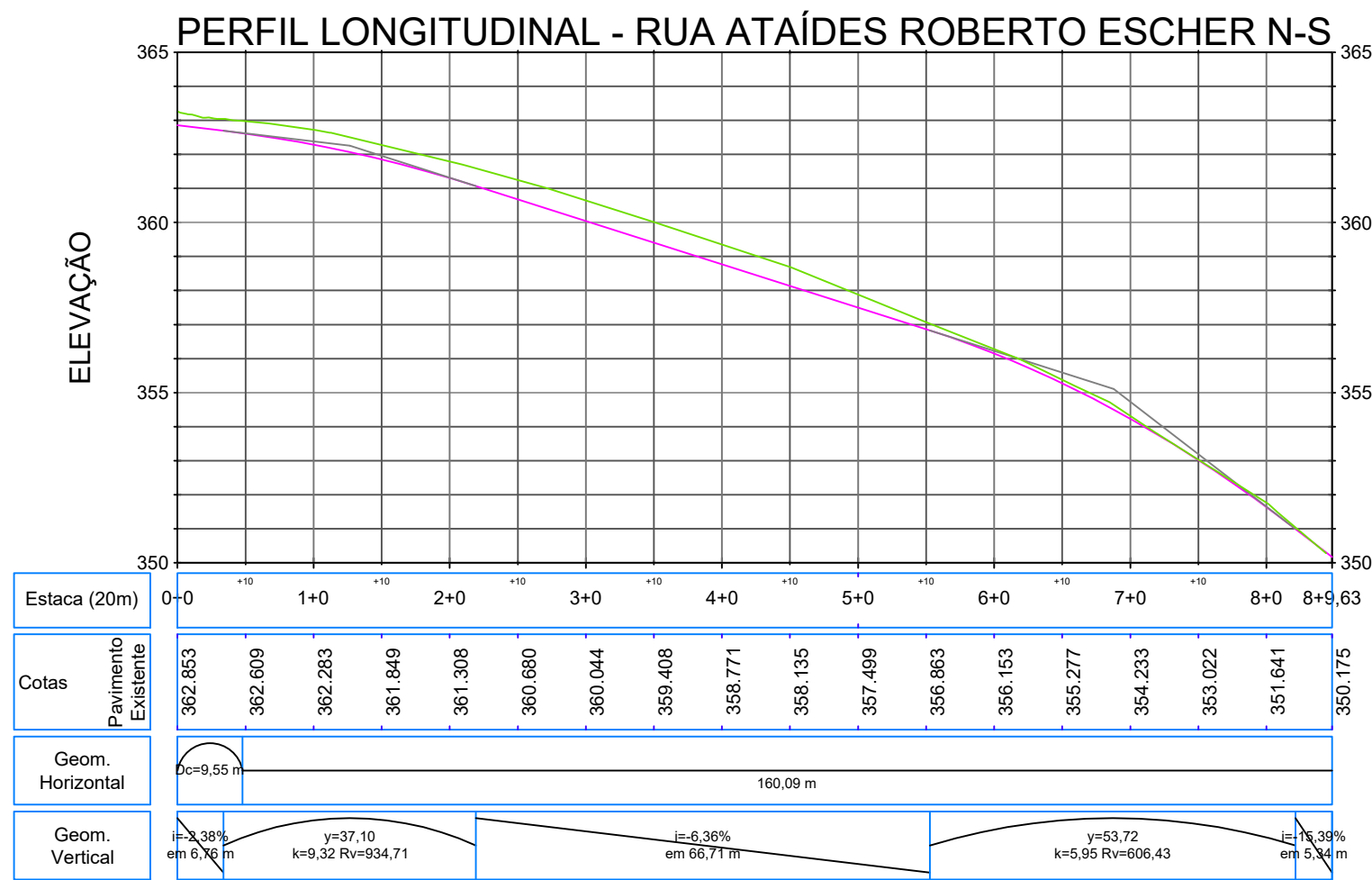
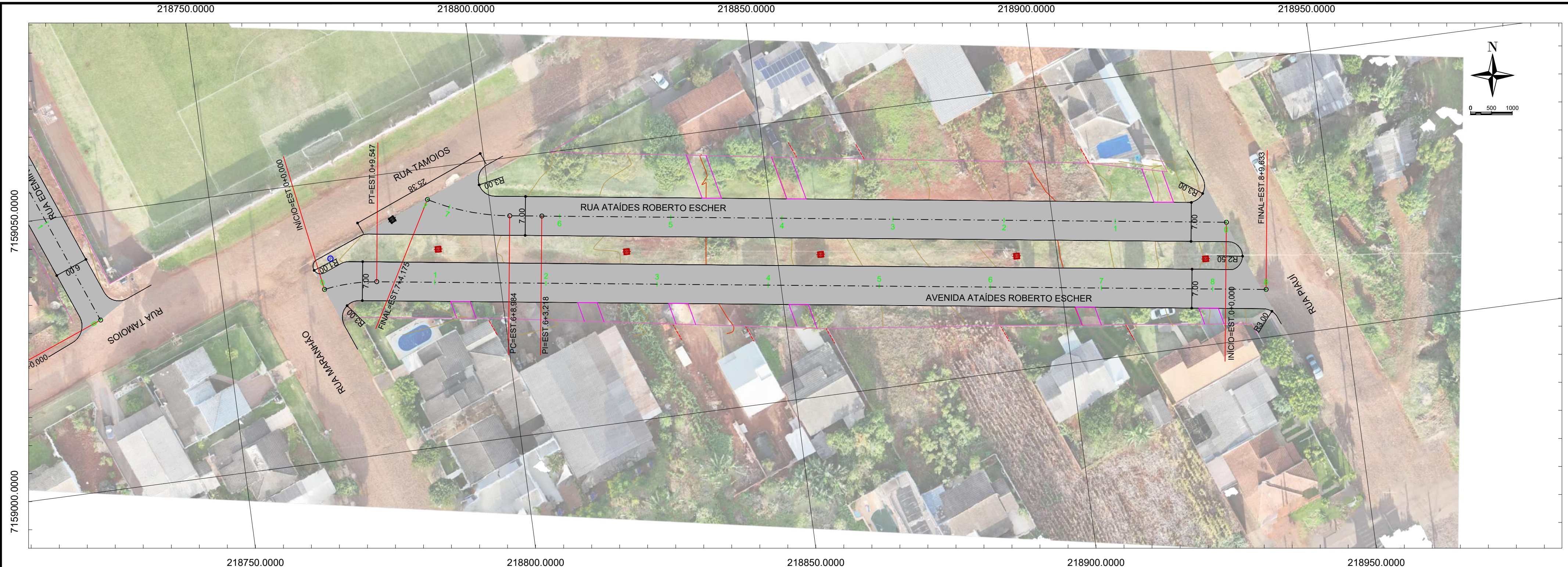

- LEGENDA:
- MEIO-FIO
 - ALINHAMENTO PREDIAL
 - PERFIL LONGITUDINAL DA PISTA
 - GUIA REBAIXADA EXISTENTE
 - CURVAS DE NIVEIS MESTRAS
 - CURVAS DE NIVEIS AUXILIARES
 - ÁREA A PAVIMENTAR
 - POSTE
 - REGISTRO SANEPAR
 - BOCA DE LOBO
 - POSTE A REMANEJAR



PREFEITURA MUNICIPAL DE CAPANEMA
OBRA: **PAVIMENTAÇÃO DE VIAS URBANAS**
TRECHO: **AVENIDA ATAÍDES ROBERTO ESCHER**
PROJETO: **PROJETO GEOMÉTRICO**

RESPONSABILIDADE TÉCNICA PROJETO:
POLIANA TONETO
CITADELLA:07824870
928
POLIANA TONETO CITADELLA
Eng. Civil - CREA PR 162.706/D

PROPRIETÁRIO:
NEIVOR
KESSLER:7465
2885920
PREFEITURA MUNICIPAL DE CAPANEMA
CNPJ: 75.972.760/0001-60

Assinado de forma digital por NEIVOR KESSLER:74652885920
Data: 2025.08.08 08:27:56 -03'00'
EMISSÃO INICIAL:
JULHO/2025
PRANCHA:
11

Coordenação Geral de Projetos:
DUOVIAS ENGENHARIA LTDA
POLIANA TONETO CITADELLA
Eng. Civil - CREA 162.706/D
Rua 28 de Novembro, 210, sala 01
Dois Vizinhos, Paraná - 85.660-000
e-mail: engenharia@duovias.com.br

ÁREA:
ESCALA:
1:500



PERFIL LONGITUDINAL - AVENIDA UBIRAJARAS (NORTE)

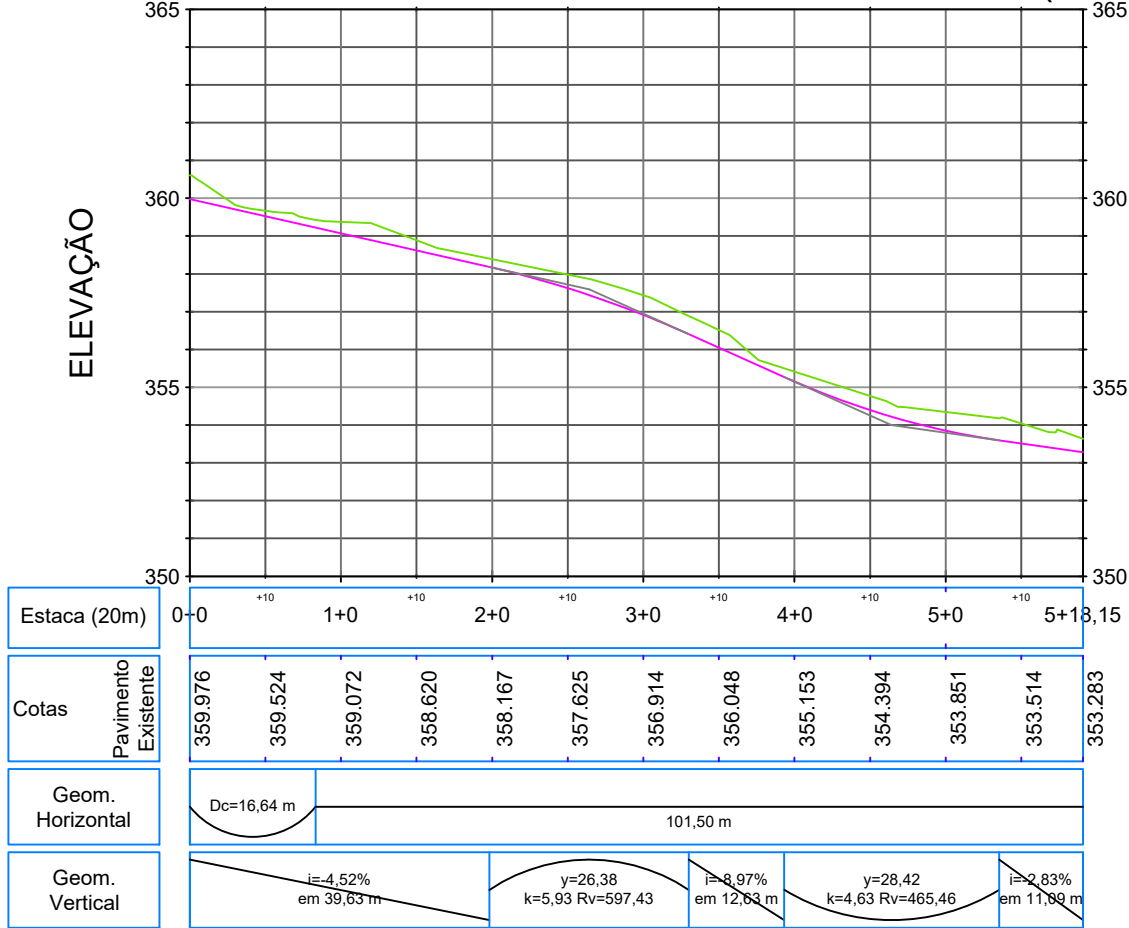

- LEGENDA:
- MEIO-FIO
 - ALINHAMENTO PREDIAL
 - PERFIL LONGITUDINAL DA PISTA
 - GUIA REBAIXADA EXISTENTE
 - CURVAS DE NIVEIS MESTRAS
 - CURVAS DE NIVEIS AUXILIARES
 - ÁREA A PAVIMENTAR
 - POSTE
 - REGISTRO SANEPAR
 - BOCA DE LOBO
 - POSTE A REMANEJAR



PREFEITURA MUNICIPAL DE CAPANEMA

OBRA: **PAVIMENTAÇÃO DE VIAS URBANAS**

TRECHO: **AVENIDA UBIRAJARAS (NORTE)**

PROJETO: **PROJETO GEOMÉTRICO**

RESPONSABILIDADE TÉCNICA PROJETO: **POLIANA TONIETO CITTADELLA-07824870-928**

por NEIVOR **KESSLER-74652-885920**

Assinado de forma digital por NEIVOR KESSLER-74652885920 Dados: 2025.08.08 08:28:27 -03'00'

PREFEITURA MUNICIPAL DE CAPANEMA CNPJ: 75.972.760/0001-60

Coordenação Geral de Projetos: **DUOVIAS ENGENHARIA LTDA**

POLIANA TONIETO CITTADELLA Eng. Civil - CREA 162.706/D

Rua 28 de Novembro, 210, sala 01 Dois Vizinhos, Paraná - 85.660-000

e-mail: engenharia@duovias.com.br

EMISSION INICIAL: **JULHO/2025**

PRANCHA: **12**

ÁREA:

ESCALA: 1:500

218850.0000

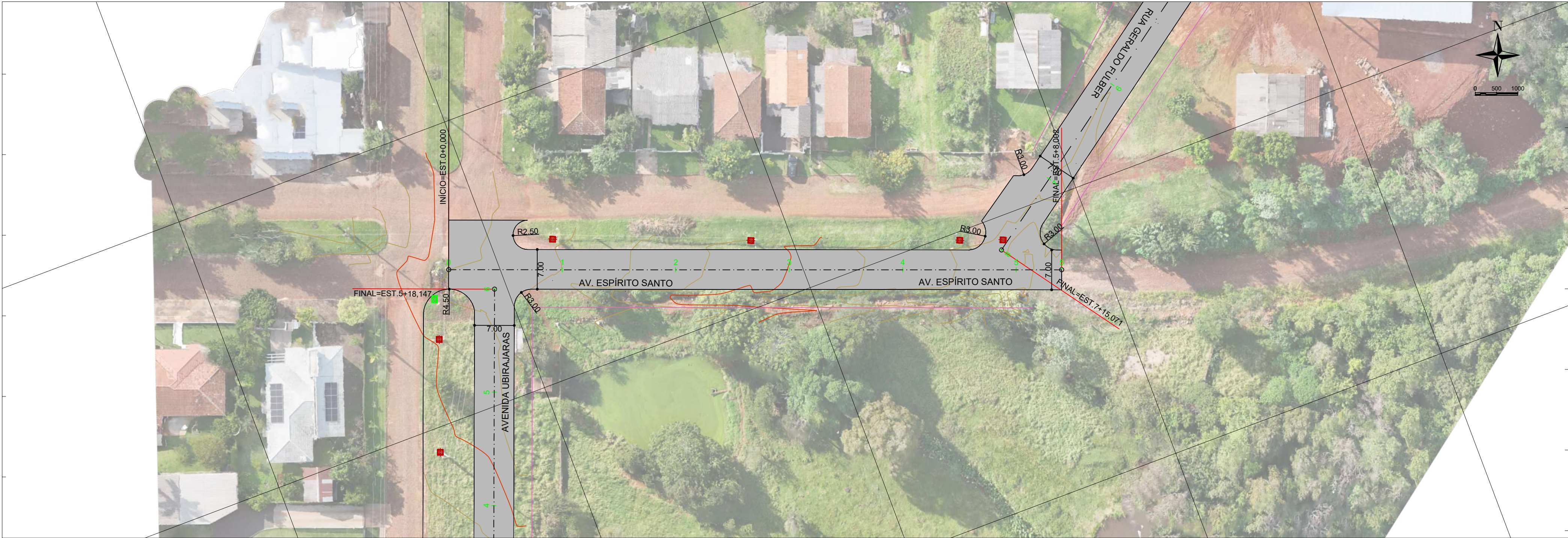

218900.0000

218950.0000

PERFIL LONGITUDINAL - AV. ESPÍRITO SANTO

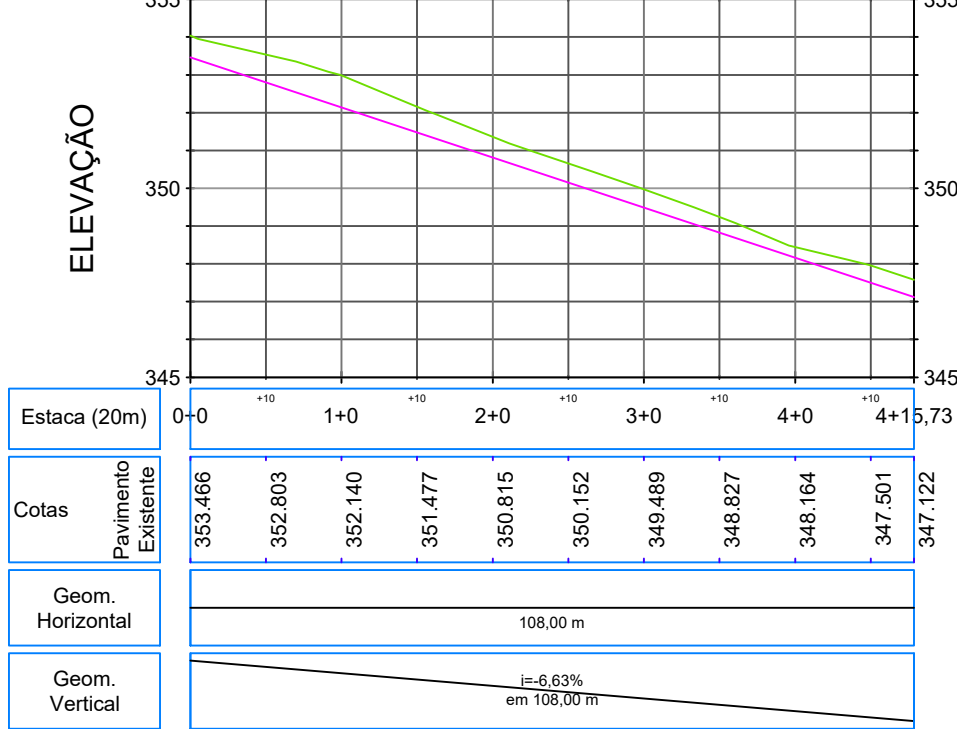

- LEGENDA:
- MEIO-FIO
 - ALINHAMENTO PREDIAL
 - PERFIL LONGITUDINAL DA PISTA
 - GUIA REBAIXADA EXISTENTE
 - CURVAS DE NÍVEIS MESTRAS
 - CURVAS DE NÍVEIS AUXILIARES
 - ÁREA A PAVIMENTAR
 - POSTE
 - REGISTRO SANEPAR
 - BOCA DE LOBO
 - POSTE A REMANEJAR



PREFEITURA MUNICIPAL DE CAPANEMA

OBRA: **PAVIMENTAÇÃO DE VIAS URBANAS**

TRECHO: **AVENIDAS ESPÍRITO SANTO**

PROJETO: **PROJETO GEOMÉTRICO**

RESPONSABILIDADE TÉCNICA PROJETO:
POLIANA TONIETO
CITTADELLA:07824870
928

Poliana Tonieto Cittadella
Eng. Civil - CREA PR 162.706/D

PROPRIETÁRIO: **NEIVOR**
KESSLER:74652
885920

PREFEITURA MUNICIPAL DE CAPANEMA
CNPJ: 75.972.760/0001-60

Assinado de forma digital por NEIVOR
Dados: 2025.08.08 08:26:43 -03'00'

Coordenação Geral de Projetos:
DUOVIAS ENGENHARIA LTDA
POLIANA TONIETO CITTADELLA
Eng. Civil - CREA 162.706/D

Rua 28 de Novembro, 210, sala 01
Dois Vizinhos, Paraná -
85.660-000

e-mail:
engenharia@duovias.com.br

EMISSION INICIAL:
JULHO/2025

PRANCHA:

ÁREA:

ESCALA:
1:500

13

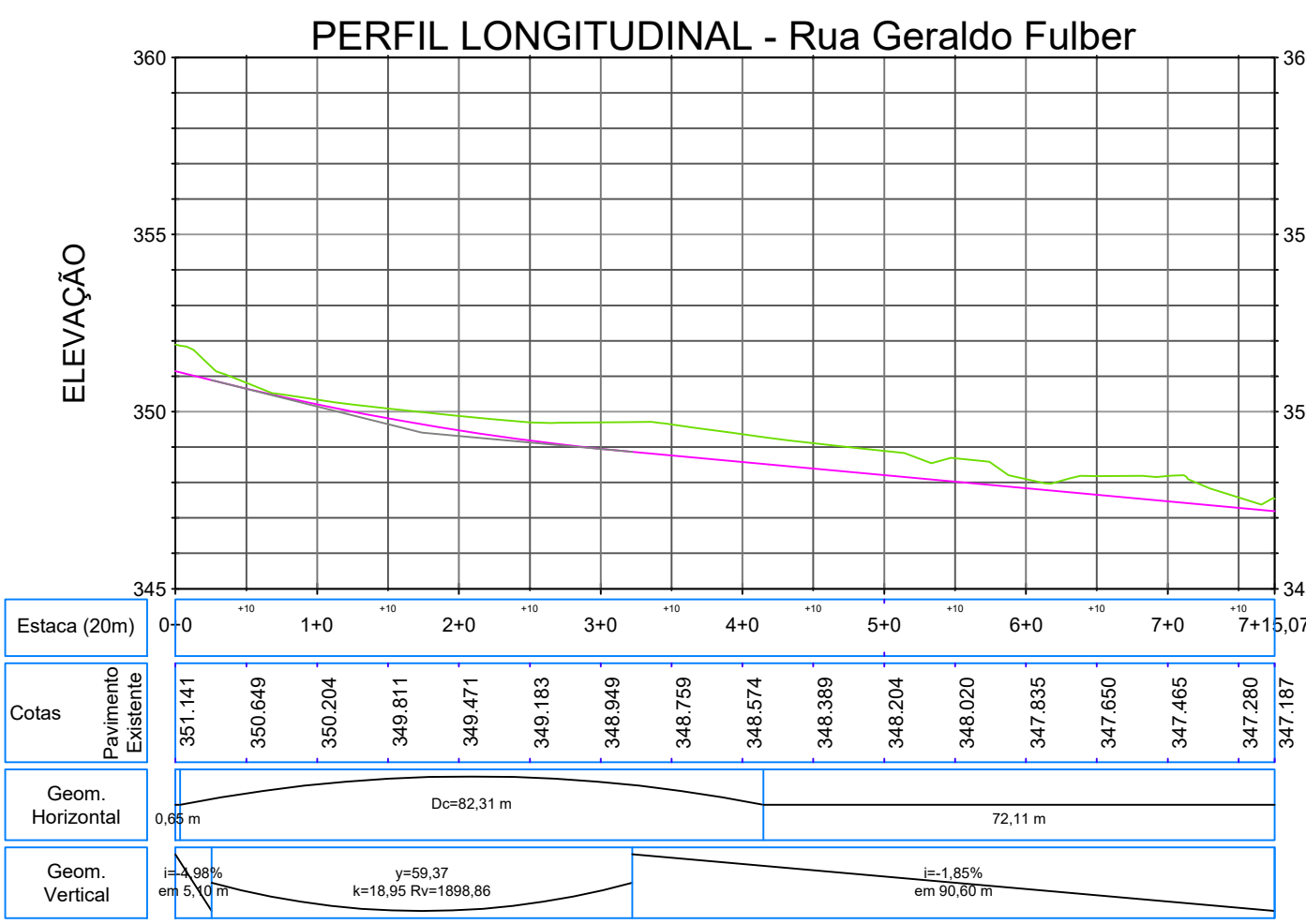
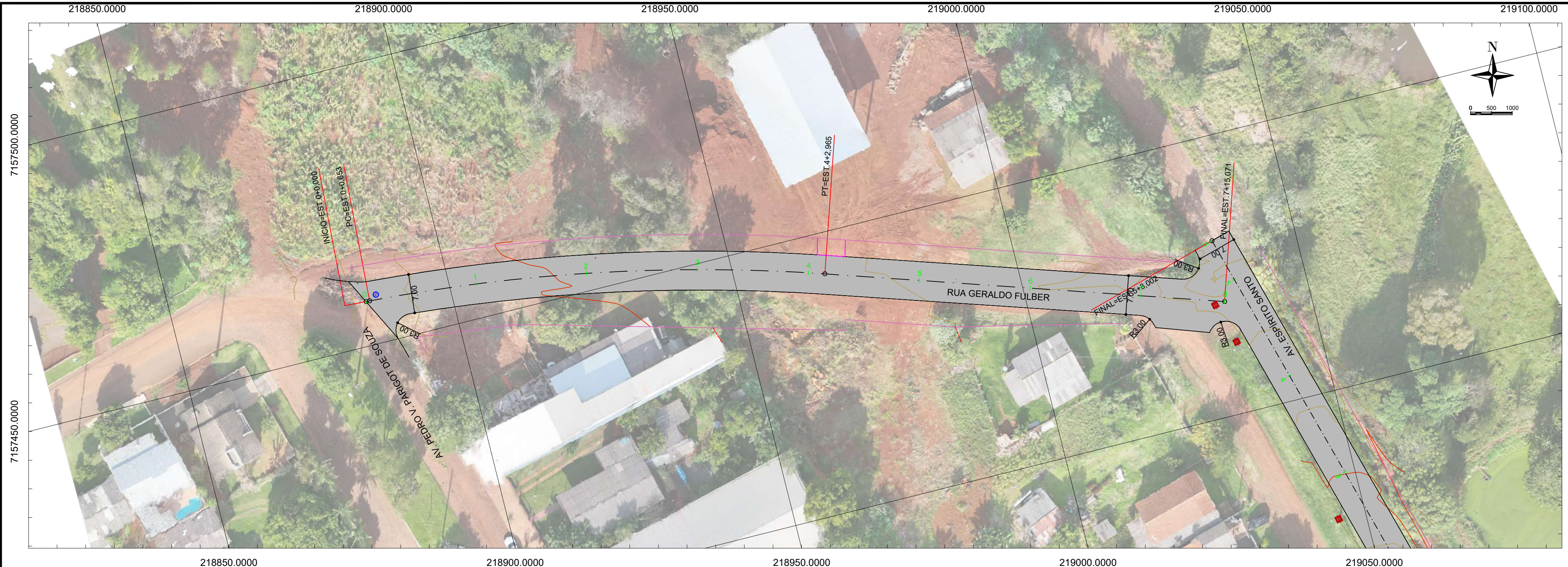

- LEGENDA:
- MEIO-FIO
 - ALINHAMENTO PREDIAL
 - PERFIL LONGITUDINAL DA PISTA
 - GUIA REBAIXADA EXISTENTE
 - CURVAS DE NIVEIS MESTRAS
 - CURVAS DE NIVEIS AUXILIARES
 - ÁREA A PAVIMENTAR
 - POSTE
 - REGISTRO SANEPAR
 - BOCA DE LOBO
 - POSTE A REMANEJAR

PREFEITURA MUNICIPAL DE CAPANEMA

OBRA: **PAVIMENTAÇÃO DE VIAS URBANAS**

TRECHO: **RUA GERALDO FULBER**

PROJETO: **PROJETO GEOMÉTRICO**

RESPONSABILIDADE TÉCNICA PROJETO: **POLIANA TONIETO CITTADILLA:07824870-928**

PROPRIETÁRIO: **NEIVOR KESSLER:74652885-920**

Assinado de forma digital por NEIVOR KESSLER:74652885-920 Data: 2025.08.08 08:27:25 -03'00'

PREFEITURA MUNICIPAL DE CAPANEMA CNPJ: 75.972.760/0001-60

Coordenação Geral de Projetos: **DUOVIAS ENGENHARIA LTDA**

POLIANA TONIETO CITTADILLA Eng. Civil - CREA 162.706/D

Rua 28 de Novembro, 210, sala 01 Dois Vizinhos, Paraná - 85.660-000

e-mail: engenharia@duovias.com.br

EMISSÃO INICIAL: **JULHO/2025**

PRANCHA: **15**

ÁREA:

ESCALA: **1:500**

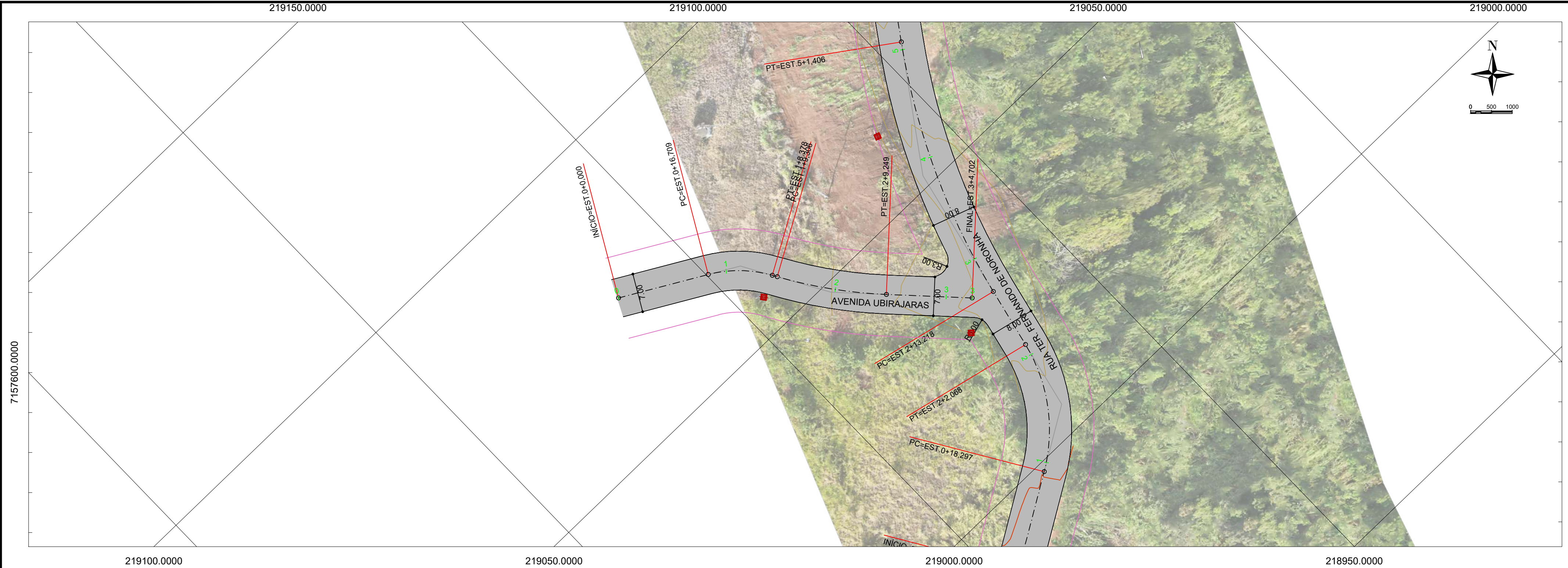

PERFIL LONGITUDINAL - AVENIDA UBIRAJARAS (SUL)

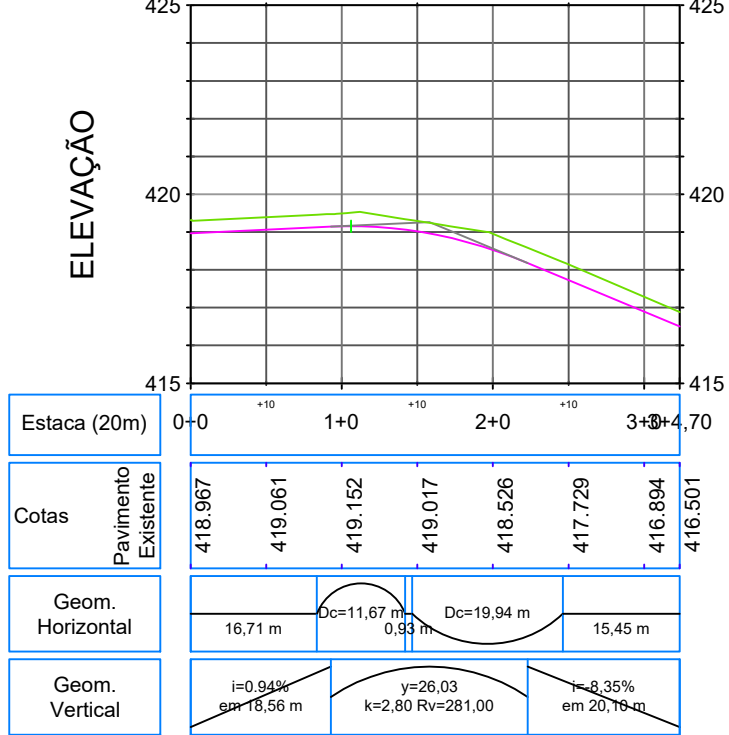

- LEGENDA:
- MEIO-FIO
 - ALINHAMENTO PREDIAL
 - PERFIL LONGITUDINAL DA PISTA
 - GUIA REBAIXADA EXISTENTE
 - CURVAS DE NIVEIS MESTRAS
 - CURVAS DE NIVEIS AUXILIARES
 - ÁREA A PAVIMENTAR
 - POSTE
 - REGISTRO SANEPAR
 - BOCA DE LOBO
 - POSTE A REMANEJAR



PREFEITURA MUNICIPAL DE CAPANEMA

OBRA: **PAVIMENTAÇÃO DE VIAS URBANAS**

TRECHO: **AVENIDA UBIRAJARAS (SUL)**

PROJETO: **PROJETO GEOMÉTRICO**

Coordenação Geral de Projetos:
DUOVIAS ENGENHARIA LTDA
POLIANA TONETO CITTADELLA
Eng. Civil - CREA 162.706/D

Rua 28 de Novembro, 210, sala 01
Dois Vizinhos, Paraná -
85.660-000

e-mail:
engenharia@duovias.com.br

RESPONSABILIDADE TÉCNICA PROJETO:
POLIANA TONETO CITTADELLA
CITTADELLA:07824870
928
POLIANA TONETO CITTADELLA
Eng. Civil - CREA PR 162.706/D

PROPRIETÁRIO:
NEIVOR
KESSLER:7465288
5920
PREFEITURA MUNICIPAL DE CAPANEMA
CNPJ: 75.972.760/0001-60

EMISSÃO INICIAL:
JULHO/2026

PRANCHA:

15

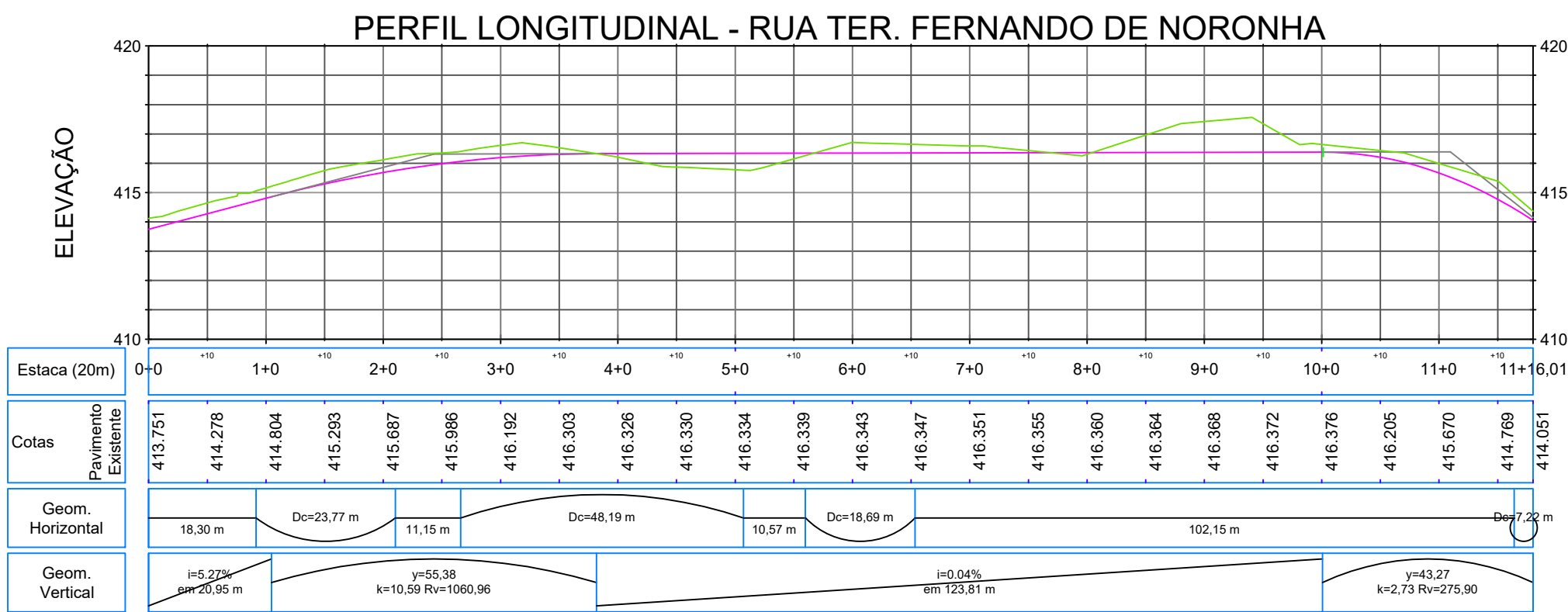
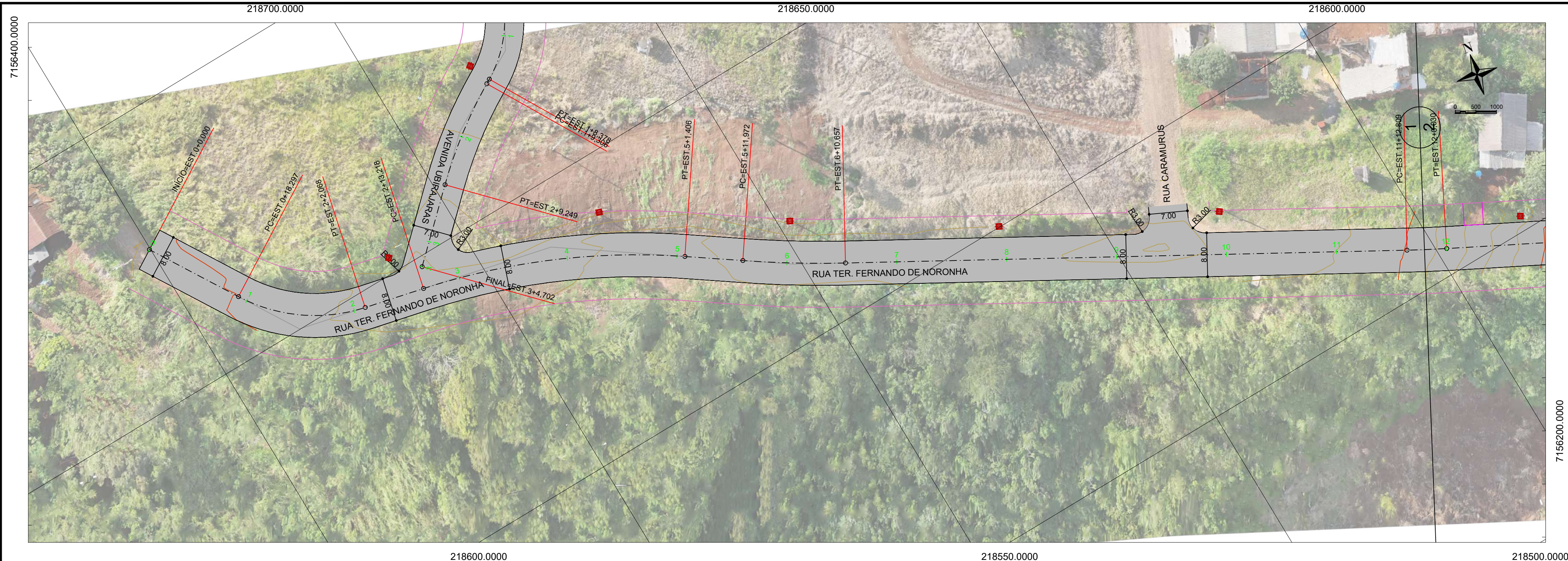

- LEGENDA:
- MEIO-FIO
 - ALINHAMENTO PREDIAL
 - PERFIL LONGITUDINAL DA PISTA
 - GUIA REBAIXADA EXISTENTE
 - CURVAS DE NIVEIS MESTRAS
 - CURVAS DE NIVEIS AUXILIARES
 - ÁREA A PAVIMENTAR
 - POSTE
 - REGISTRO SANEPAR
 - BOCA DE LOBO
 - POSTE A REMANEJAR

PREFEITURA MUNICIPAL DE CAPANEMA

OBRA: **PAVIMENTAÇÃO DE VIAS URBANAS**

TRECHO: **AVENIDA TERRITÓRIO FERNANDO DE NORONHA**

PROJETO: **PROJETO GEOMÉTRICO**

RESPONSABILIDADE TÉCNICA PROJETO: **POLIANA TONIETO CITTADELLA-07824870-928**

PROPRIETÁRIO: **NEIVOR KESSLER:746528 85920**

Assinado de forma digital por NEIVOR KESSLER:74652885920
Data: 2025.08.08 08:26:07 -03'00'

Assinado de forma digital por POLIANA TONIETO CITTADELLA-07824870-928
Data: 2025.08.08 08:26:07 -03'00'

Poliana Tonieto Cittadella
Eng. Civil - CREA PR 162.706/D

Prefeitura Municipal de Capanema
CNPJ: 75.972.760/0001-60

Coordenação Geral de Projetos: **DUOVIAS ENGENHARIA LTDA**
POLIANA TONIETO CITTADELLA
Eng. Civil - CREA 162.706/D

Rua 28 de Novembro, 210, sala 01
Dois Vizinhos, Paraná - 85.660-000

e-mail: engenharia@duovias.com.br

EMISSÃO INICIAL: **JULHO/2025**

PRANCHA: **16**

ÁREA:

ESCALA: **1:500**

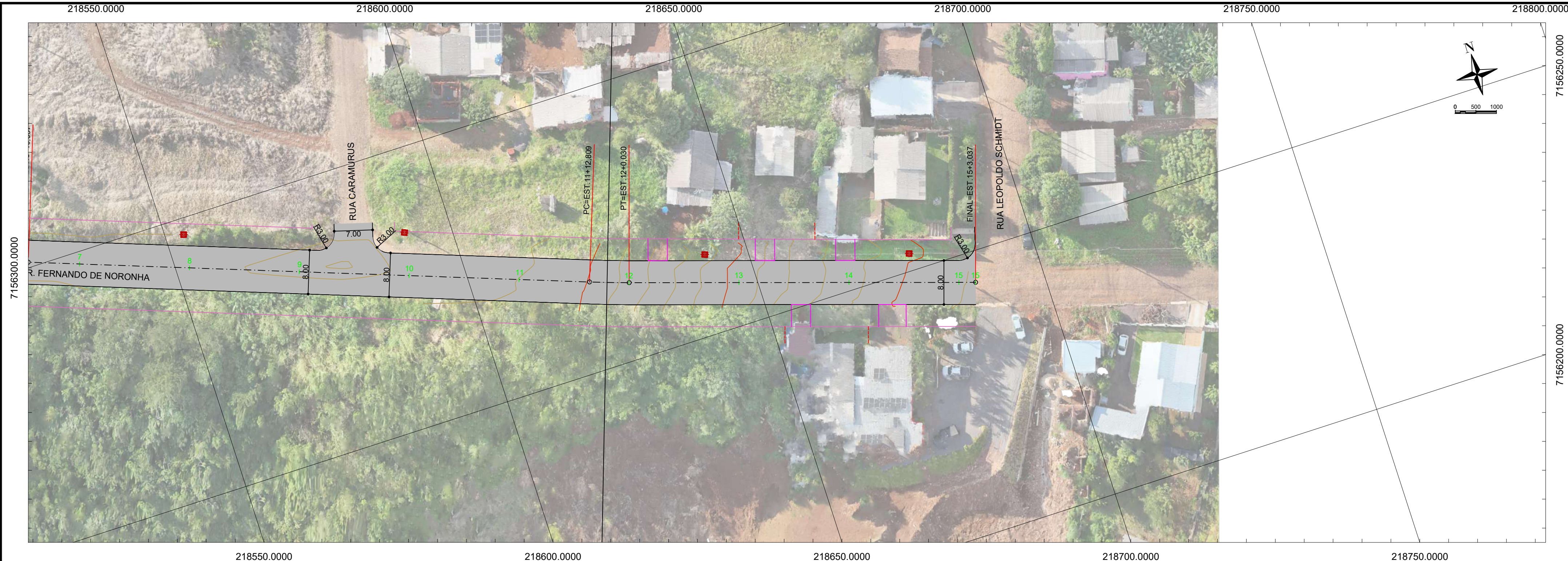

PERFIL LONGITUDINAL - RUA TER. FERNANDO DE NORONHA

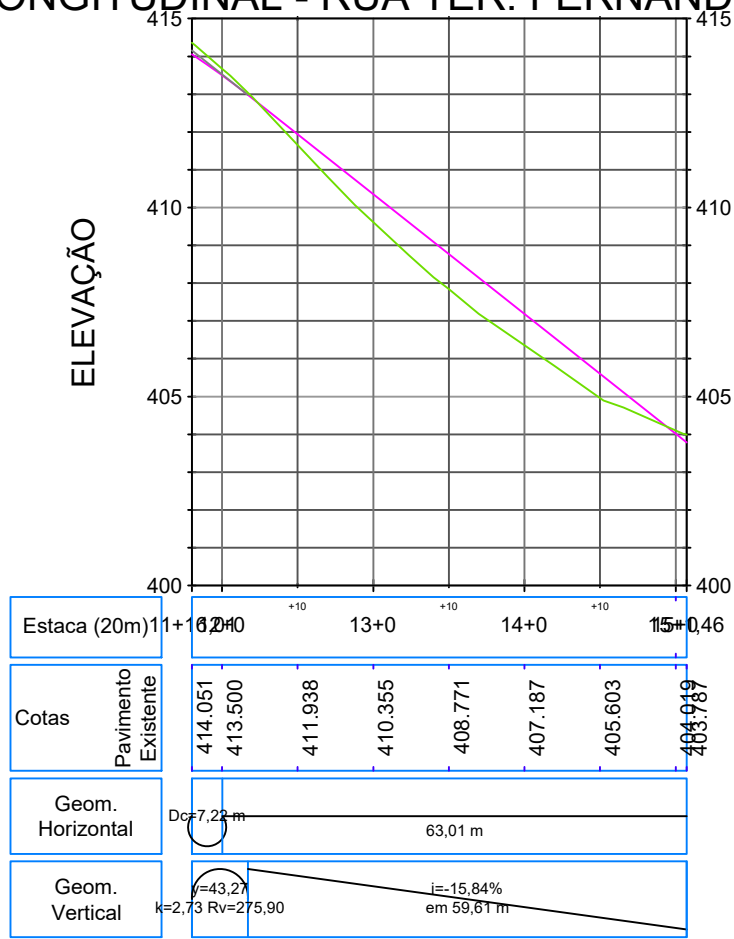

- LEGENDA:
- MEIO-FIO
 - ALINHAMENTO PREDIAL
 - PERFIL LONGITUDINAL DA PISTA
 - GUIA REBAIXADA EXISTENTE
 - CURVAS DE NIVEIS MESTRAS
 - CURVAS DE NIVEIS AUXILIARES
 - ÁREA A PAVIMENTAR
 - POSTE
 - REGISTRO SANEPAR
 - BOCA DE LOBO
 - POSTE A REMANEJAR



PREFEITURA MUNICIPAL DE CAPANEMA

OBRA: **PAVIMENTAÇÃO DE VIAS URBANAS**

TRECHO: **AVENIDA TERRITÓRIO FERNANDO DE NORONHA**

PROJETO: **PROJETO GEOMÉTRICO**

RESPONSABILIDADE TÉCNICA PROJETO: **POLIANA TONIETO CITTADELLA:07824870-928**

POLIANA TONIETO CITTADELLA
Eng. Civil - CREA PR 162.706/D

PROPRIETÁRIO: **NEIVOR KESSLER:74652885920**

PREFEITURA MUNICIPAL DE CAPANEMA
CNPJ: 75.972.760/0001-60

Coordenação Geral de Projetos: **DUOVIAS ENGENHARIA LTDA**
POLIANA TONIETO CITTADELLA
Eng. Civil - CREA 162.706/D

Rua 28 de Novembro, 210, sala 01
Dois Vizinhos, Paraná - 85.660-000

e-mail: engenharia@duovias.com.br

EMISSION INICIAL: **JULHO/2025**

PRANCHA: **17**

ÁREA:

ESCALA: **1:500**

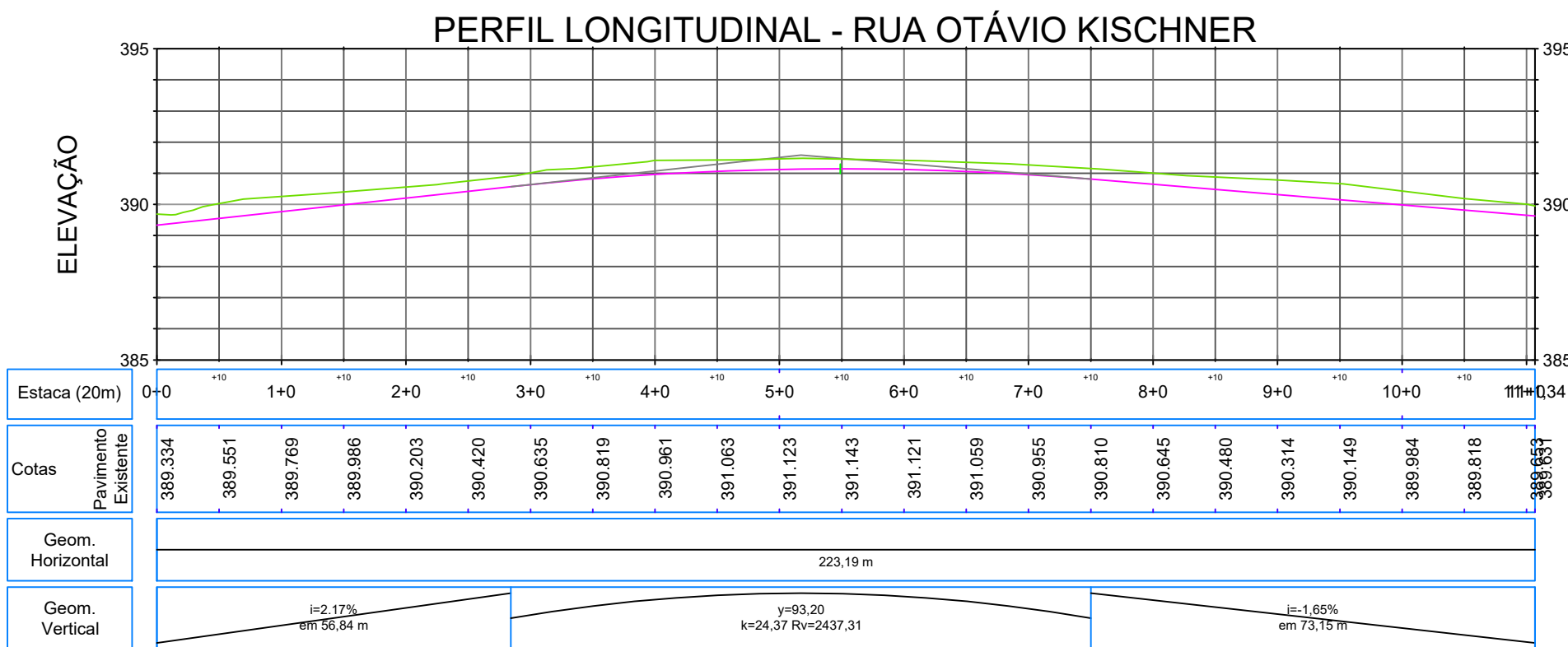
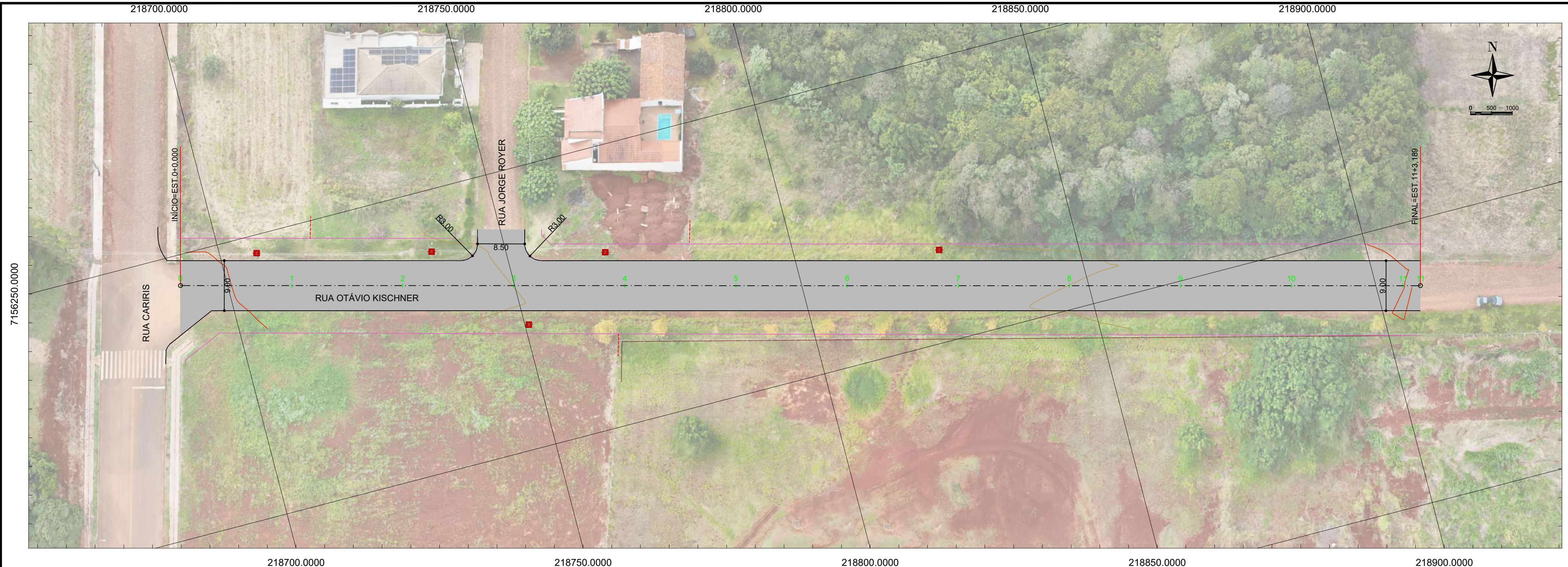

- LEGENDA:**
- MEIO-FIO
 - ALINHAMENTO PREDIAL
 - PERFIL LONGITUDINAL DA PISTA
 - GUIA REBAIXADA EXISTENTE
 - CURVAS DE NIVEIS MESTRAS
 - CURVAS DE NIVEIS AUXILIARES
 - ÁREA A PAVIMENTAR
 - POSTE
 - REGISTRO SANEPAR
 - BOCA DE LOBO
 - POSTE A REMANEJAR



PREFEITURA MUNICIPAL DE CAPANEMA

OBRA: **PAVIMENTAÇÃO DE VIAS URBANAS**

TRECHO: **RUA OTÁVIO KISCHNER**

PROJETO: **PROJETO GEOMÉTRICO**

RESPONSABILIDADE TÉCNICA PROJETO:
POLIANA TONIETO CITTADELLA:07824870-928

Assinado de forma digital por NEIVOR KESSLER:74652885920
Data: 2025.08.08 10:23:11 -03'00'

POLIANA TONIETO CITTADELLA
Eng. Civil - CREA PR 162.706/D

PROPRIETÁRIO: **NEIVOR KESSLER:74652885920**

PREFEITURA MUNICIPAL DE CAPANEMA
CNPJ: 75.972.760/0001-60

Coordenação Geral de Projetos:
DUOVIAS ENGENHARIA LTDA
POLIANA TONIETO CITTADELLA
Eng. Civil - CREA 162.706/D

Rua 28 de Novembro, 210, sala 01
Dois Vizinhos, Paraná - 85.660-000

e-mail:
engenharia@duovias.com.br

EMISSION INICIAL:
JULHO/2025

PRANCHA:
18

ÁREA:

ESCALA:
1:500



219450.0000

PERFIL LONGITUDINAL - RUA LINHA BONITA

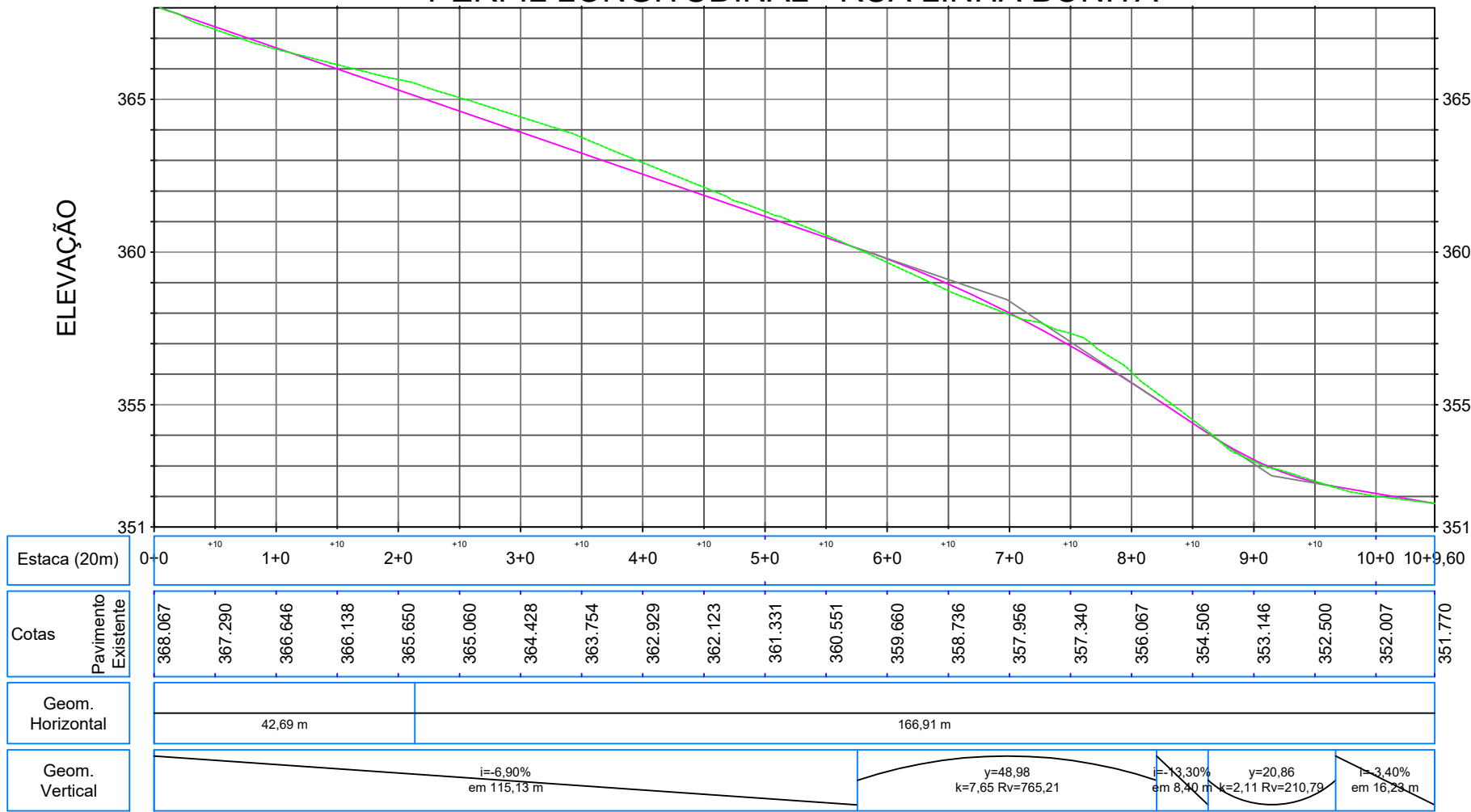

LEGENDA:

- MEIO-FIO
- ALINHAMENTO PREDIAL
- PERFIL LONGITUDINAL DA PISTA
- GUIA REBAIXADA EXISTENTE
- CURVAS DE NIVEIS MESTRAS
- CURVAS DE NIVEIS AUXILIARES
- ÁREA A PAVIMENTAR
- POSTE
- REGISTRO SANEPAR
- BOCA DE LOBO

POSTE A REMANEJAR



PREFEITURA MUNICIPAL DE CAPANEMA

OBRA: **PAVIMENTAÇÃO DE VIAS URBANAS**

TRECHO: **RUA LINHA BONITA**

PROJETO: **PROJETO GEOMÉTRICO**

RESPONSABILIDADE TÉCNICA PROJETO:
POLIANA TONieto
CITADELLA:07824870
928

Poliana Tonieto Citta della
Eng. Civil - CREA PR 162.706/D

PROPRIETÁRIO: **NEIVOR**
KESSLER:74652885
920

Assinado de forma digital por
NEIVOR KESSLER:74652885920
Data: 2025.08.08 08:23:32
+03'00'

PREFEITURA MUNICIPAL DE CAPANEMA
CNPJ: 75.972.760/0001-60

Coordenação Geral de Projetos:
DUOVIAS ENGENHARIA LTDA
POLIANA TONieto CITADELLA
Eng. Civil - CREA 162.706/D

Rua 28 de Novembro, 210, sala 01
Dois Vizinhos, Paraná -
85.660-000

e-mail:
engenharia@duovias.com.br

EMISSÃO INICIAL:
JULHO/2025

PRANCHA:

ÁREA:

ESCALA:
1:500

19

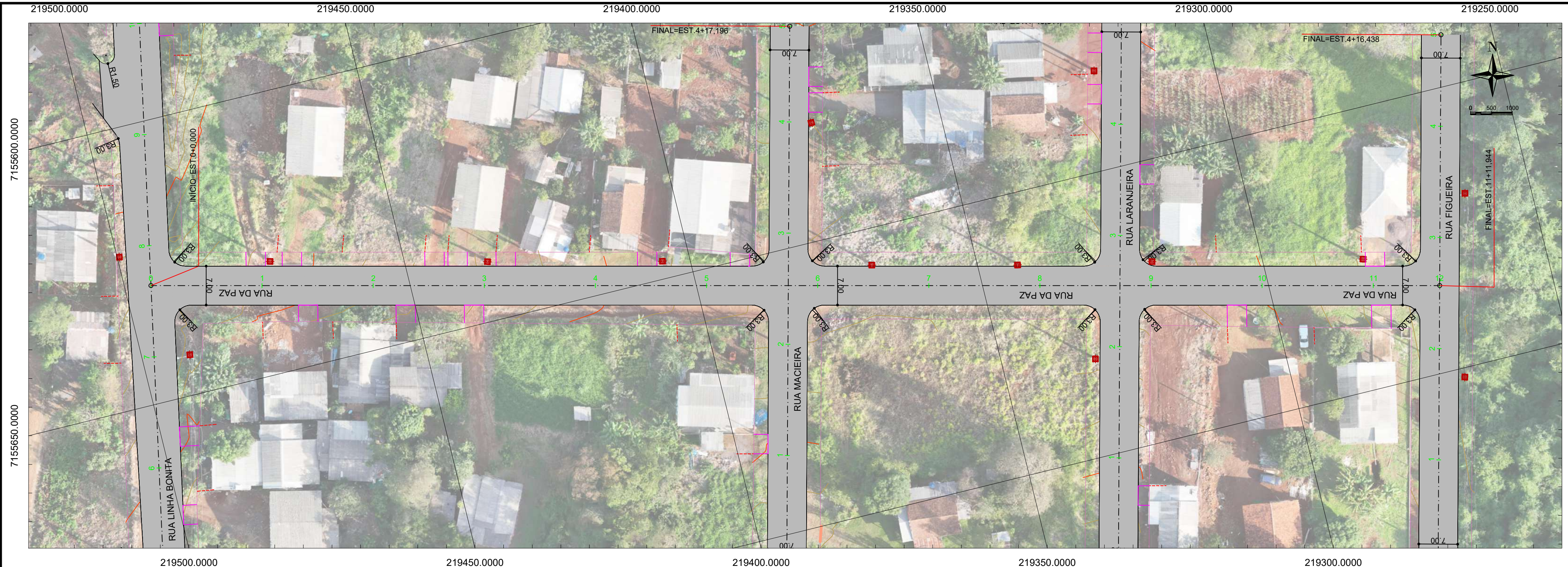

PERFIL LONGITUDINAL - RUA DA PAZ

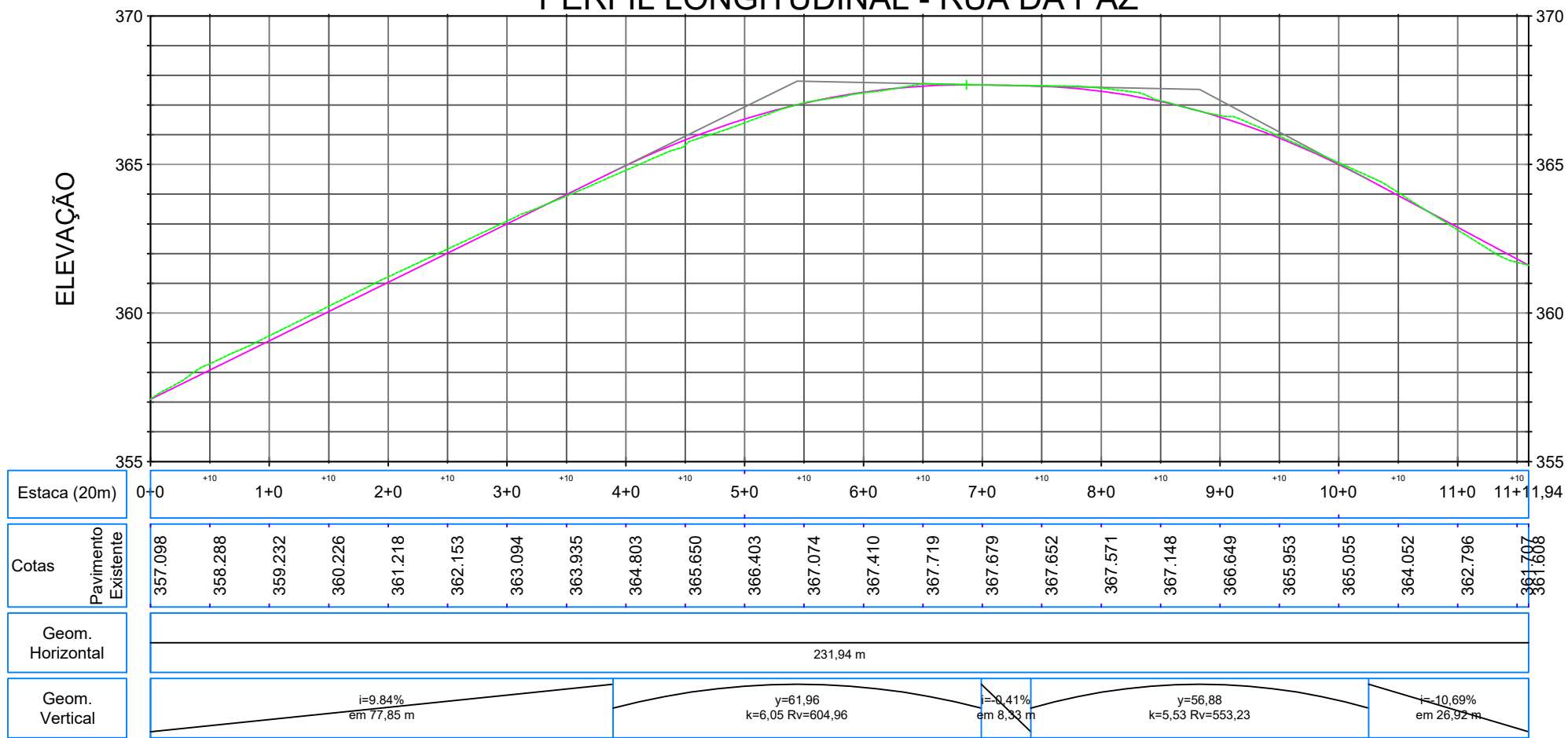

- LEGENDA:
- MEIO-FIO
 - ALINHAMENTO PREDIAL
 - PERFIL LONGITUDINAL DA PISTA
 - GUIA REBAIXADA EXISTENTE
 - CURVAS DE NIVEIS MESTRAS
 - CURVAS DE NIVEIS AUXILIARES
 - ÁREA A PAVIMENTAR
 - POSTE
 - REGISTRO SANEPAR
 - BOCA DE LOBO
 - POSTE A REMANEJAR



PREFEITURA MUNICIPAL DE CAPANEMA

OBRA: **PAVIMENTAÇÃO DE VIAS URBANAS**

TRECHO: **RUA DA PAZ**

PROJETO: **PROJETO GEOMÉTRICO**

COORDENAÇÃO GERAL DE PROJETOS:
DUOVIAS ENGENHARIA LTDA
POLIANA TONETO CITTADELLA
Eng. Civil - CREA 162.706/D

Rua 28 de Novembro, 210, sala 01
Dois Vizinhos, Paraná -
85.660-000

e-mail:
engenharia@duovias.com.br

RESPONSABILIDADE TÉCNICA PROJETO:
POLIANA TONETO CITTADELLA
07824870-928

Assinado de forma digital por NEIVOR KESSLER:74652885920
Dados: 2025.08.08 08:15:26 -03'00'

PREFEITURA MUNICIPAL DE CAPANEMA
CNPJ: 75.972.760/0001-60

EMISSÃO INICIAL: **JULHO/2025**

PRINCHA: **20**

ÁREA:

ESCALA: 1:500